.UBAsociales
FACULTAD DE CIENCIAS SOCIALES

Repositorio Digital Institucional

Tipo de documento: Tesina de Grado de Ciencias de la Comunicación

Título del documento: Periodismo y redes sociales. 2 : los medios periodísticos Infobae, Clarín, La Nación Y Filo.news en Instagram

Autores (en el caso de tesistas y directores):

Nicolás De Vito

Lara Paula Genini

Yamila Gómez, tutora

Datos de edición (fecha, editorial, lugar,

fecha de defensa para el caso de tesis): 2023

Documento disponible para su consulta y descarga en el Repositorio Digital Institucional de la Facultad de Ciencias Sociales de la Universidad de Buenos Aires.
Para más información consulte: http://repositorio.sociales.uba.ar/

Esta obra está bajo una licencia Creative Commons Argentina.
Atribución-No comercial-Sin obras derivadas 4.0 (CC BY 4.0 AR)
La imagen se puede sacar de aca: https://creativecommons.org/choose/?lang=es_AR

Repositorio Digital Institucional

.UBAsociales
FACULTAD DE CIENCIAS SOCIALES

NOUBARI
@CubanoNobody
Van a repetir el sorteo de la UEFA Champions League
El Atleti ///// El Real Madrid
Filo.

Cáscara
@cascarita11
En respuesta a @ChampionsLeague
Así quedarán por siempre ...
GIF
Filo.

Diego Arevalo
@diegoarevaloV
En respuesta a @ContraGodarria
La UEFA haciendo el sorteo de la champions
Filo.

Fan10
@SoyFan10
Cuando por culpa de un error de la UEFA, podrían quitarnos el Cristiano Ronaldo-Lionel Messi:
¡SE REPITE EL SORTEO DE CHAMPIONS!
POR UN DEMONIO LO QUE FALTABA
Filo.

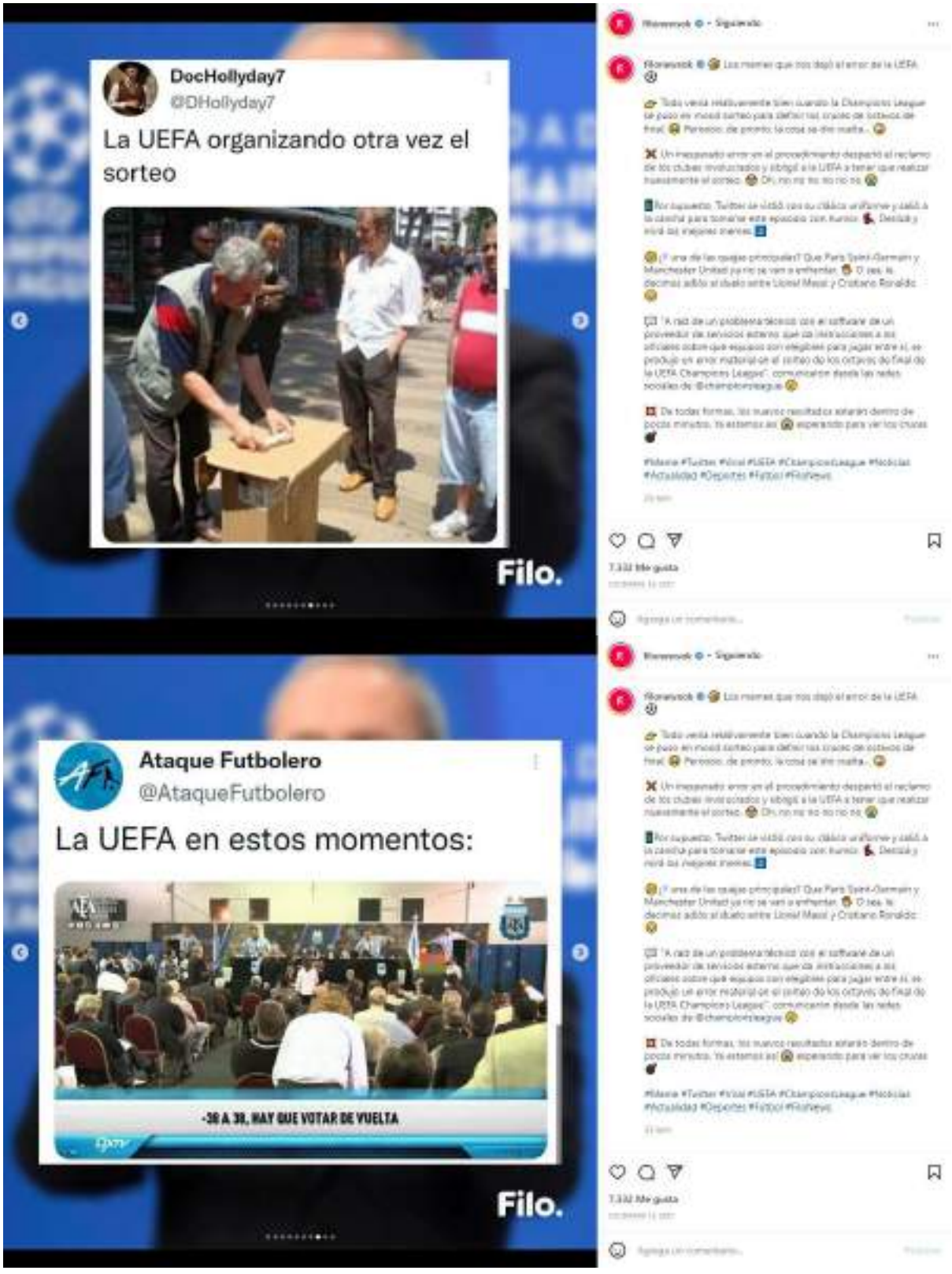
DocHollyday7
@DHollyday7
La UEFA organizando otra vez el sorteo
Filo.
Ataque Futbolero
@AtaqueFutbolero
La UEFA en estos momentos:
-38 A 38, HAY QUE VOTAR DE VUELTA
Filo.

María
@MerengueMaria1
Buscando la integridad de la UEFA.
Filo.
observerga
@theobserverga
LA UEFA cuando dijo que los papeles de las bolas estaban mal por un error de software
Filo.

OMICRÓN:
AÍSLAN A 15 PASAJEROS
POR UN POSIBLE CASO
Filo.

ELON MUSK FUE DECLARADO
"PERSONA DEL AÑO"
Filo.

Filo.news
QUÉ IMPLICA EL PASE SANITARIO
Visita el Centro de información sobre COVID-19 para acceder a recursos sobre vacunas.
Certificado de vacunación
Argentina Te Cuida
Se implementará a partir del 1° de enero para actividades de riesgo epidemiológico.
Filo.
Visita el Centro de información sobre COVID-19 para acceder a recursos sobre vacunas.
Filonewsok • Siguiendo
8.292 Me gusta
Agrega un comentario...

Será para mayores de 13 años y el objetivo es "seguir fomentando la vacunación" contra el Covid-19.
Filo.
Visita el Centro de información sobre COVID-19 para acceder a recursos sobre vacunas.

Siguiendo
8.292 Me gusta

El esquema deberá haber sido completado al menos 14 días antes de la actividad o evento.
Filo.
Visita el Centro de información sobre COVID-19 para acceder a recursos sobre vacunas.

Siguiendo
8.292 Me gusta

La forma de acreditación será a través de la nueva actualización de la aplicación "Cuidar".
cuidar
Filo.
Visita el Centro de información sobre COVID-19 para acceder a recursos sobre vacunas.
Filo.

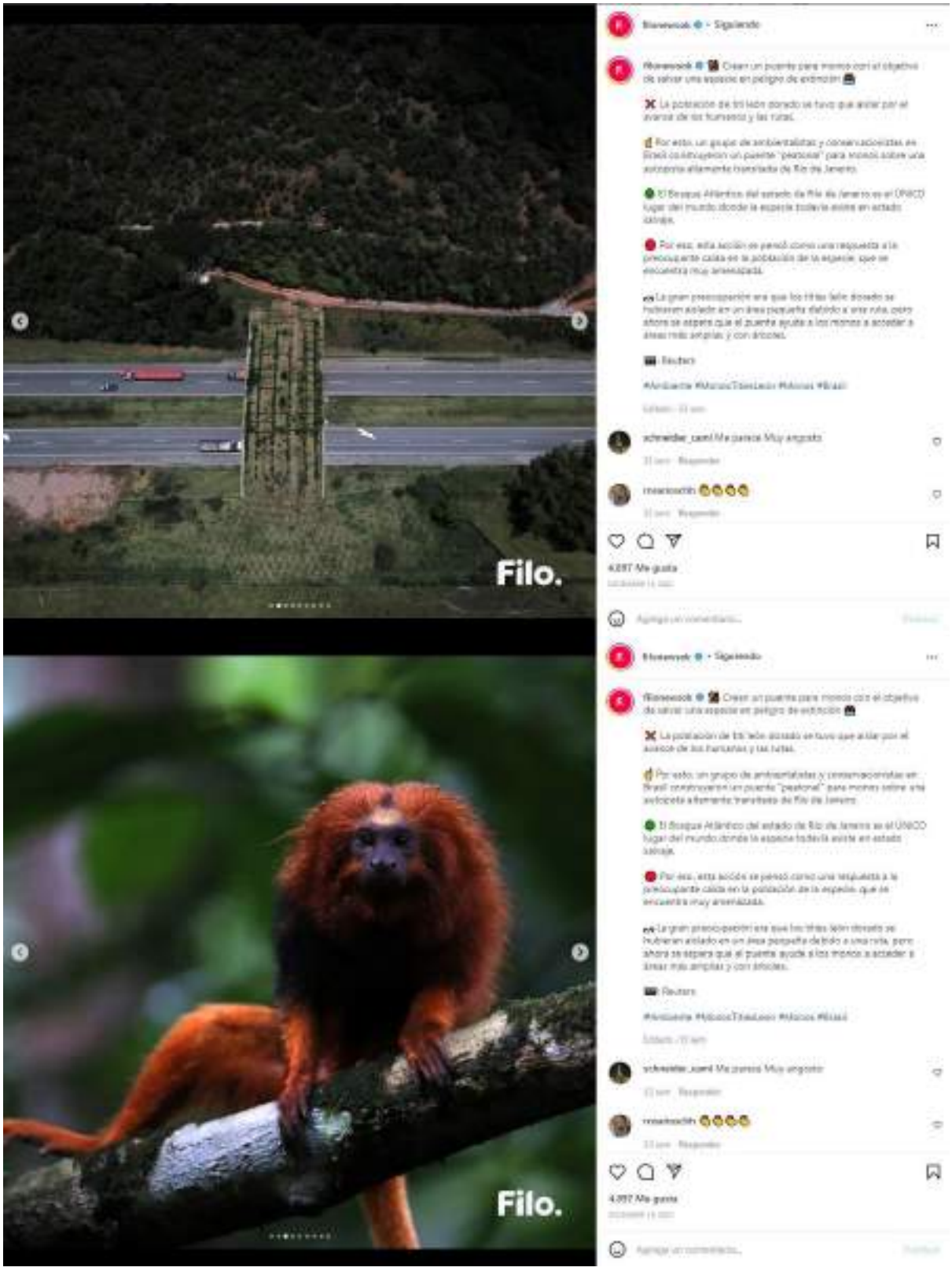
Filo.
Filo.

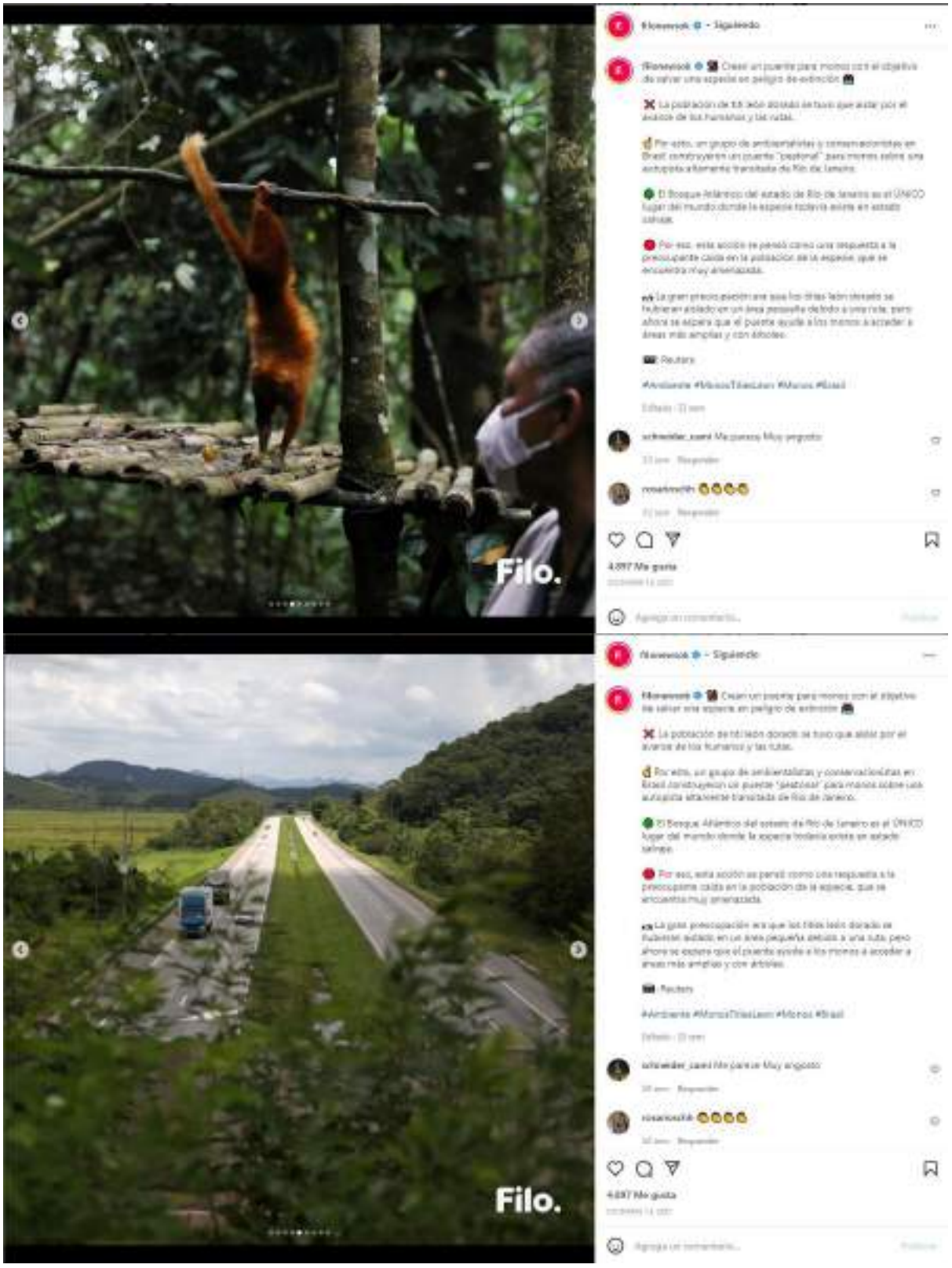
Filo.
Filo.

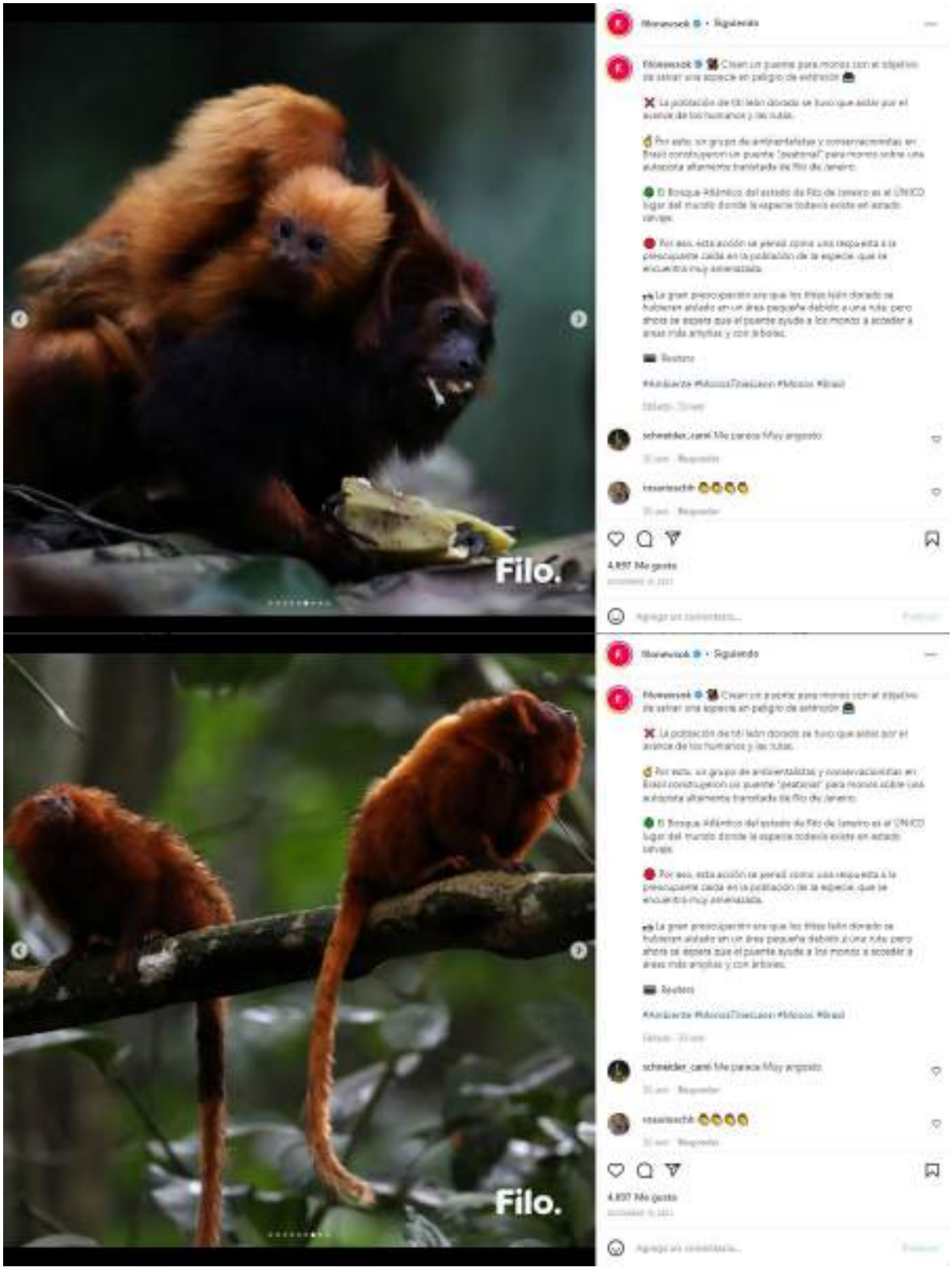
Filo.
Filo.

Filo.
Filo.

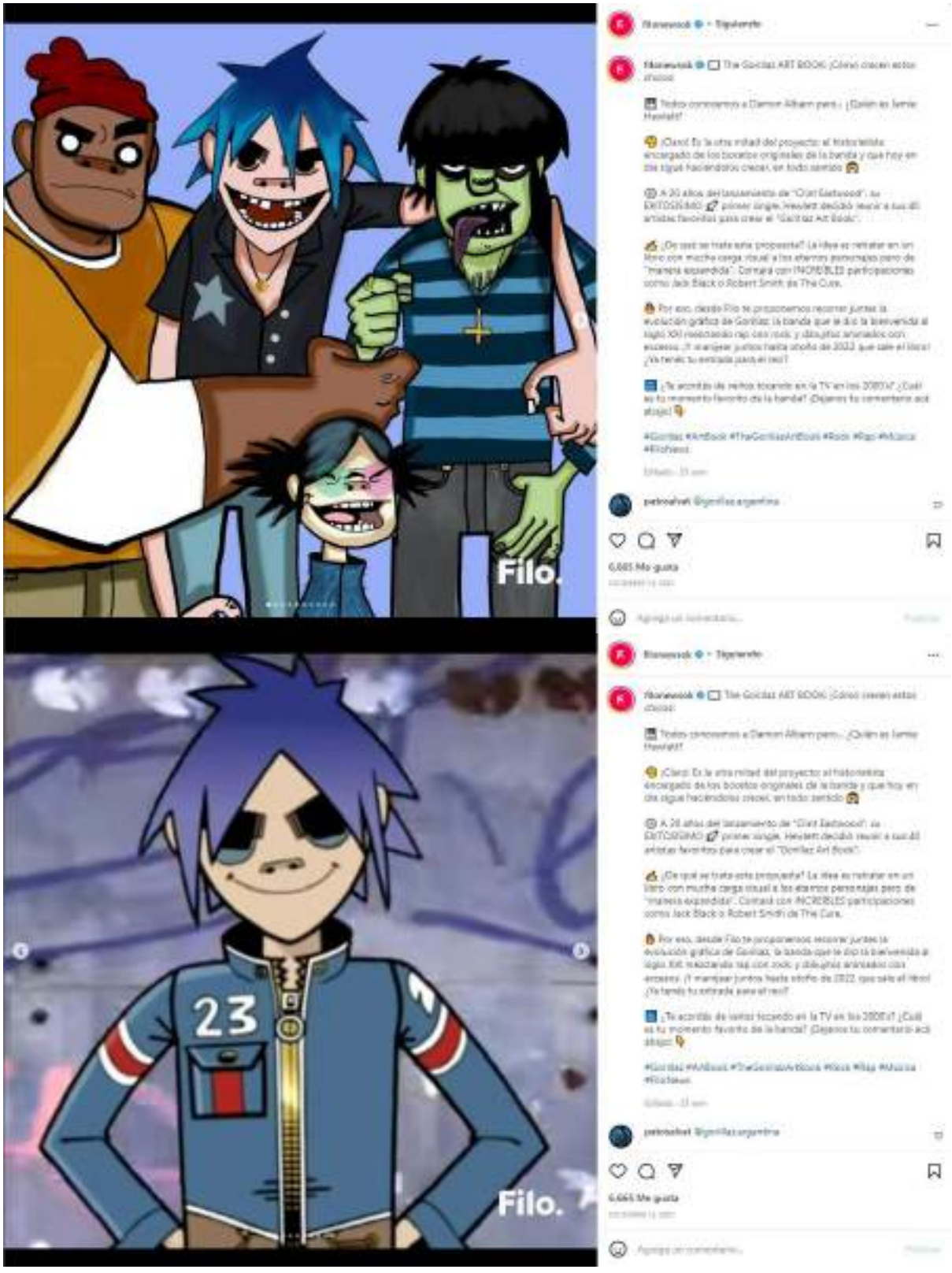
Filo.
23
Filo.

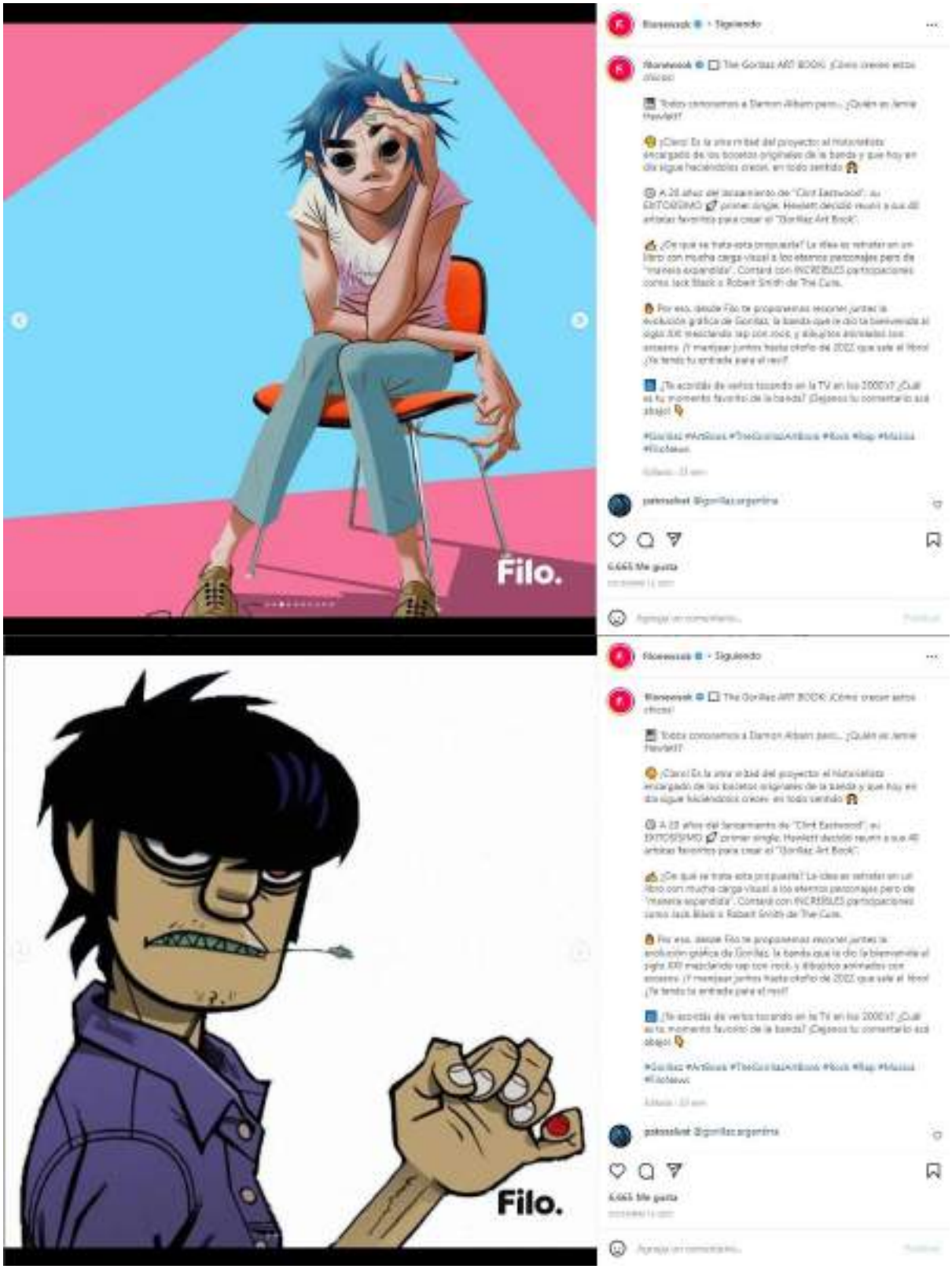
Filo.
Filo.

Filo.

Filo.

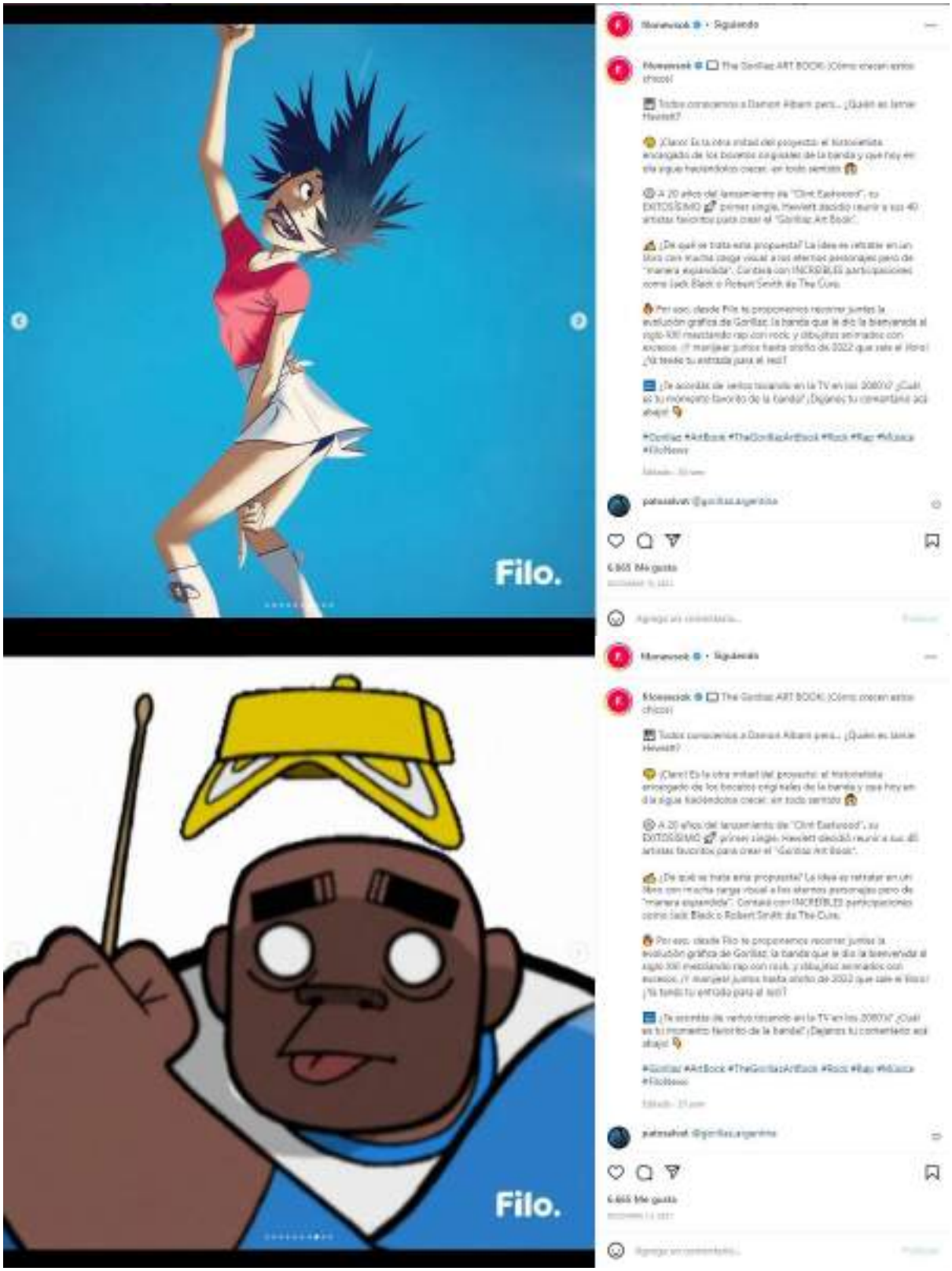
Filo.
Filo.

Filo.

Filo.

Infobae: INF-014, INF-015, INF-016, INF-017, INF-018A, INF-018B, INF-019, INF-020, INF-021, INF-022, INF-023, INF-024.

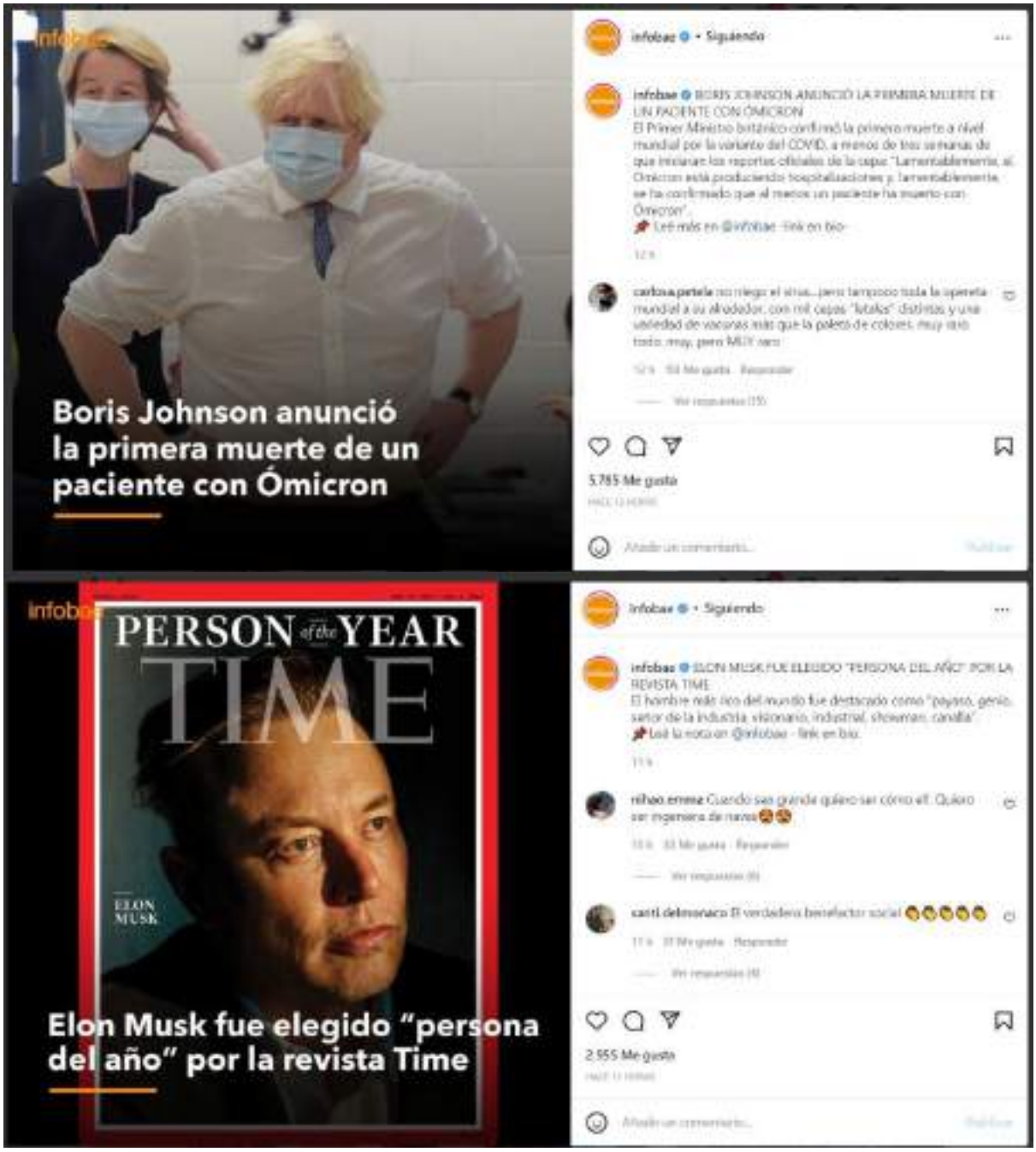
Boris Johnson anunció la primera muerte de un paciente con Ómicron
infobae • Siguiendo
infobae BORIS JOHNSON ANUNCIÓ LA PRIMERA MUERTE DE UN PACIENTE CON ÓMICRON
El Primer Ministro británico confirmó la primera muerte a nivel mundial por la variante del COVID, a menos de tres semanas de que iniciaran los reportes oficiales de la cepa. "Lamentablemente, el Ómicron está produciendo hospitalizaciones y, lamentablemente, se ha confirmado que al menos un paciente ha muerto con Ómicron".
Leé más en @infobae - link en bio
5.785 Me gusta
Elon Musk fue elegido "persona del año" por la revista Time
PERSON of the YEAR
TIME
ELON MUSK
infobae • Siguiendo
infobae ELON MUSK FUE ELEGIDO "PERSONA DEL AÑO" POR LA REVISTA TIME
El hombre más rico del mundo fue destacado como "payaso, genio, sastre de la industria, visionario, industrial, showman, canalla"
Leé la nota en @infobae - link en bio
nihao.emma Cuando sea grande quiero ser cómo el. Quiero ser ingeniera de naves
santi.delmonaco El verdadero benefactor social
2.555 Me gusta

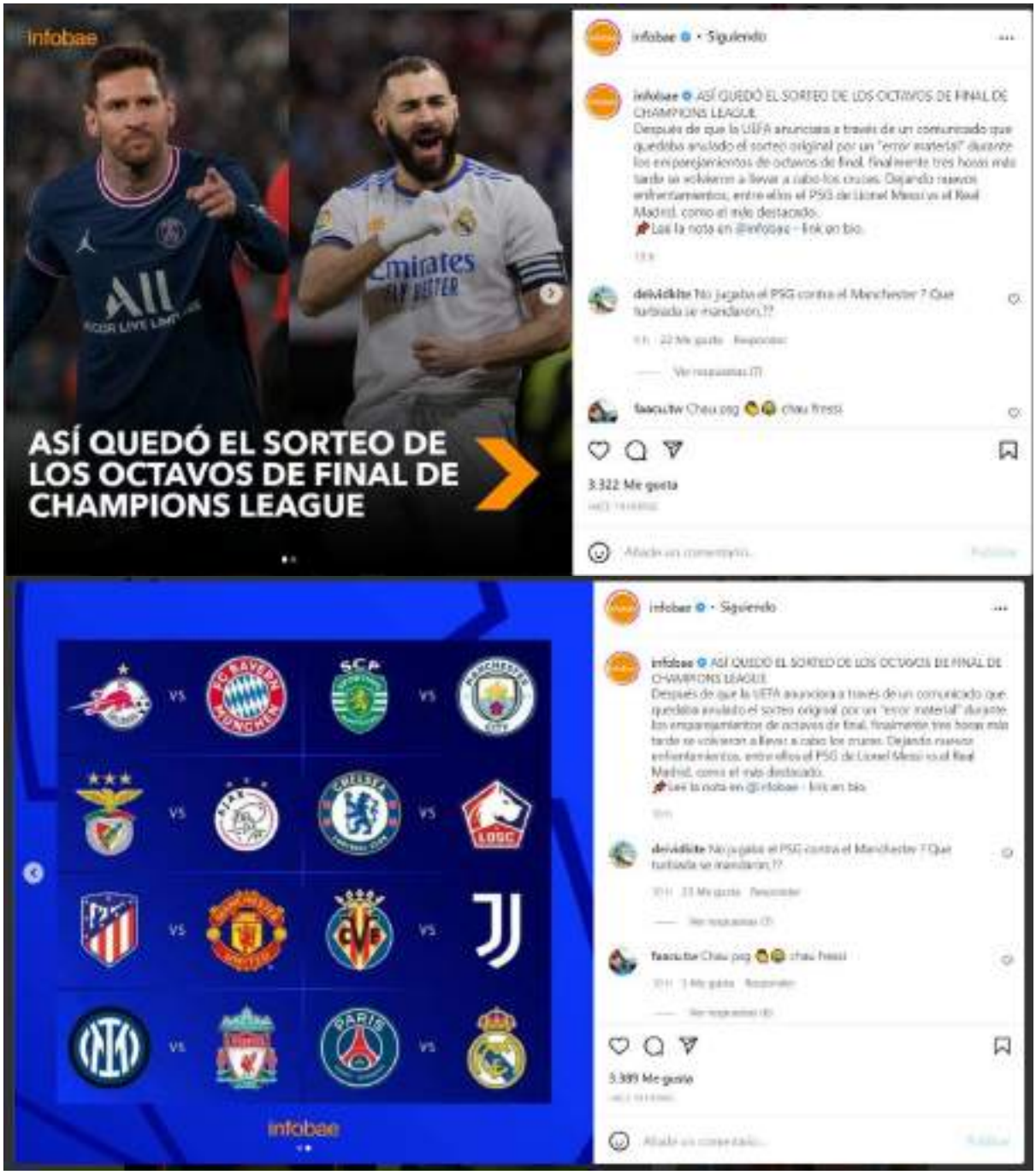
Infobae
ASÍ QUEDÓ EL SORTEO DE LOS OCTAVOS DE FINAL DE CHAMPIONS LEAGUE
infobae • Siguiendo
infobae ASÍ QUEDÓ EL SORTEO DE LOS OCTAVOS DE FINAL DE CHAMPIONS LEAGUE
Después de que la UEFA anunciara a través de un comunicado que quedaba anulado el sorteo original por un "error material" durante los emparejamientos de octavos de final, finalmente tres horas más tarde se volvieron a llevar a cabo los cruces. Dejando nuevos enfrentamientos, entre ellos el PSG de Lionel Messi vs el Real Madrid, como el más destacado.
Lee la nota en @infobae - link en bio.
deivádkite No jugaba el PSG contra el Manchester ? Que tortolada se mandaron,??
faacu.tw Chau psg chau fresi
3.322 Me gusta
Añade un comentario...
VS
infobae
infobae • Siguiendo
infobae ASÍ QUEDÓ EL SORTEO DE LOS OCTAVOS DE FINAL DE CHAMPIONS LEAGUE
Después de que la UEFA anunciara a través de un comunicado que quedaba anulado el sorteo original por un "error material" durante los emparejamientos de octavos de final, finalmente tres horas más tarde se volvieron a llevar a cabo los cruces. Dejando nuevos enfrentamientos, entre ellos el PSG de Lionel Messi vs el Real Madrid, como el más destacado.
Lee la nota en @infobae - link en bio.
deivádkite No jugaba el PSG contra el Manchester ? Que tortolada se mandaron,??
faacu.tw Chau psg chau fresi
3.389 Me gusta
Añade un comentario...

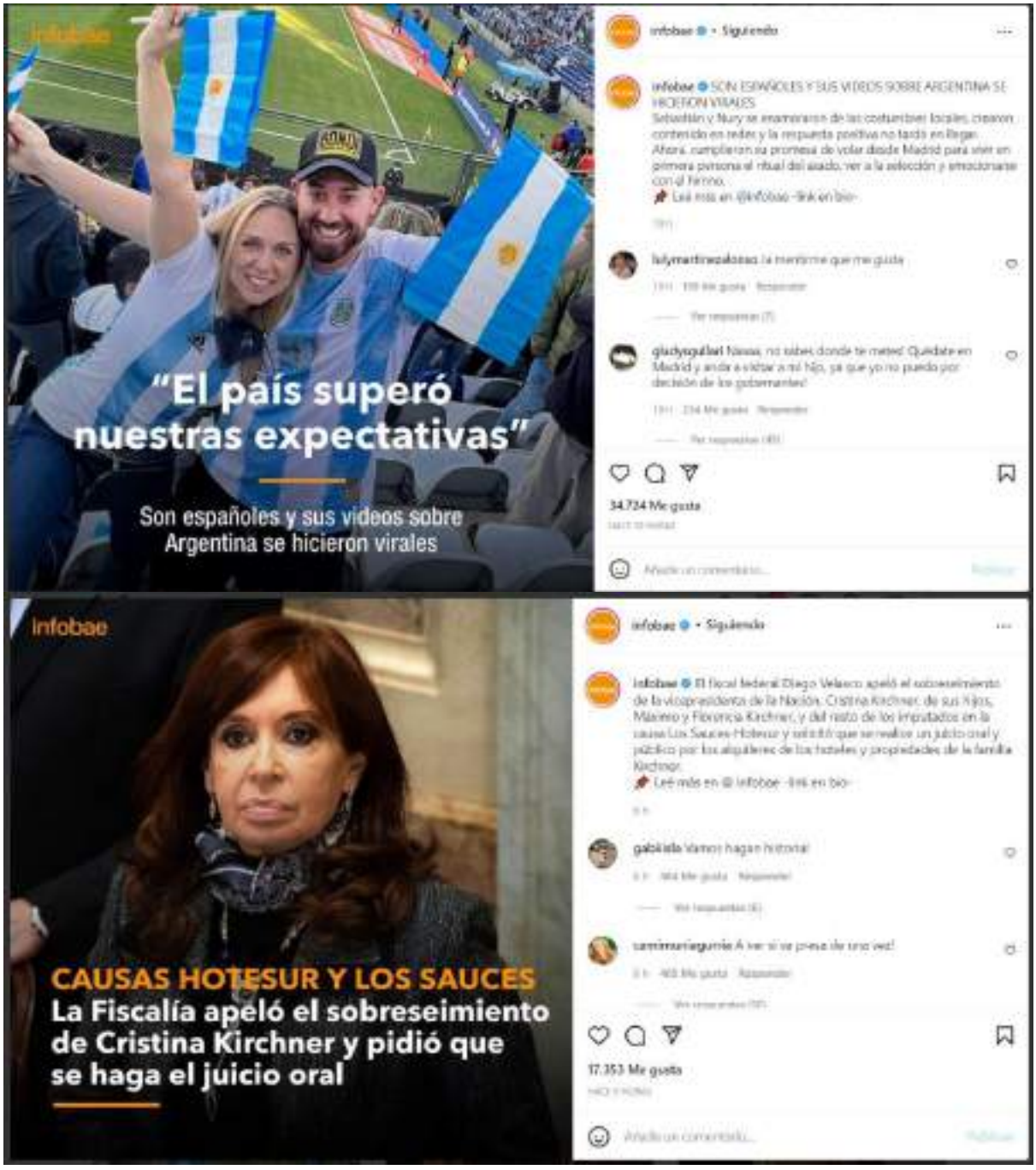
infobae
"El país superó nuestras expectativas"
Son españoles y sus videos sobre Argentina se hicieron virales
infobae • Siguiendo
infobae SON ESPAÑOLES Y SUS VIDEOS SOBRE ARGENTINA SE HICIERON VIRALES
Sebastián y Nury se enamoraron de las costumbres locales, crearon contenido en redes y la respuesta positiva no tardó en llegar. Ahora, cumplieron su promesa de volar desde Madrid para vivir en primera persona el ritual del asado, ver a la selección y emocionarse con el fervor.
Leé más en @infobae -link en bio-
lulymartinezalonso ¡a mentirme que me gusta
gladysgubel Nassa, no sabes donde te meteS Quédate en Madrid y anda a visitar a mi hijo, ya que yo no puedo por decisión de los gobernantes!
34.724 Me gusta
infobae
CAUSAS HOTESUR Y LOS SAUCES
La Fiscalía apeló el sobreseimiento de Cristina Kirchner y pidió que se haga el juicio oral
infobae • Siguiendo
infobae El fiscal federal Diego Velasco apeló el sobreseimiento de la vicepresidenta de la Nación, Cristina Kirchner, de sus hijos, Máximo y Florencia Kirchner, y del resto de los imputados en la causa Los Sauces-Hotesur y solicitó que se realice un juicio oral y público por los alquileres de los hoteles y propiedades de la familia Kirchner.
Leé más en @ infobae -link en bio-
gabiiida vamos hagan historia!
carmenariagunie A ver si se pone de una vez!
17.353 Me gusta

infobae
"El pase sanitario se va a pedir en restaurantes, bares, gimnasios, teatros y para realizar trámites como la VTV"
Nicolás Kreplak
infobae • Siguiendo
9.237 Me gusta
Añade un comentario...
Brasil comenzará a exigir un certificado de vacunación a los viajeros internacionales
Visita el Centro de información sobre el COVID-19 para acceder a recursos sobre
infobae • Siguiendo
4.377 Me gusta
Añade un comentario...

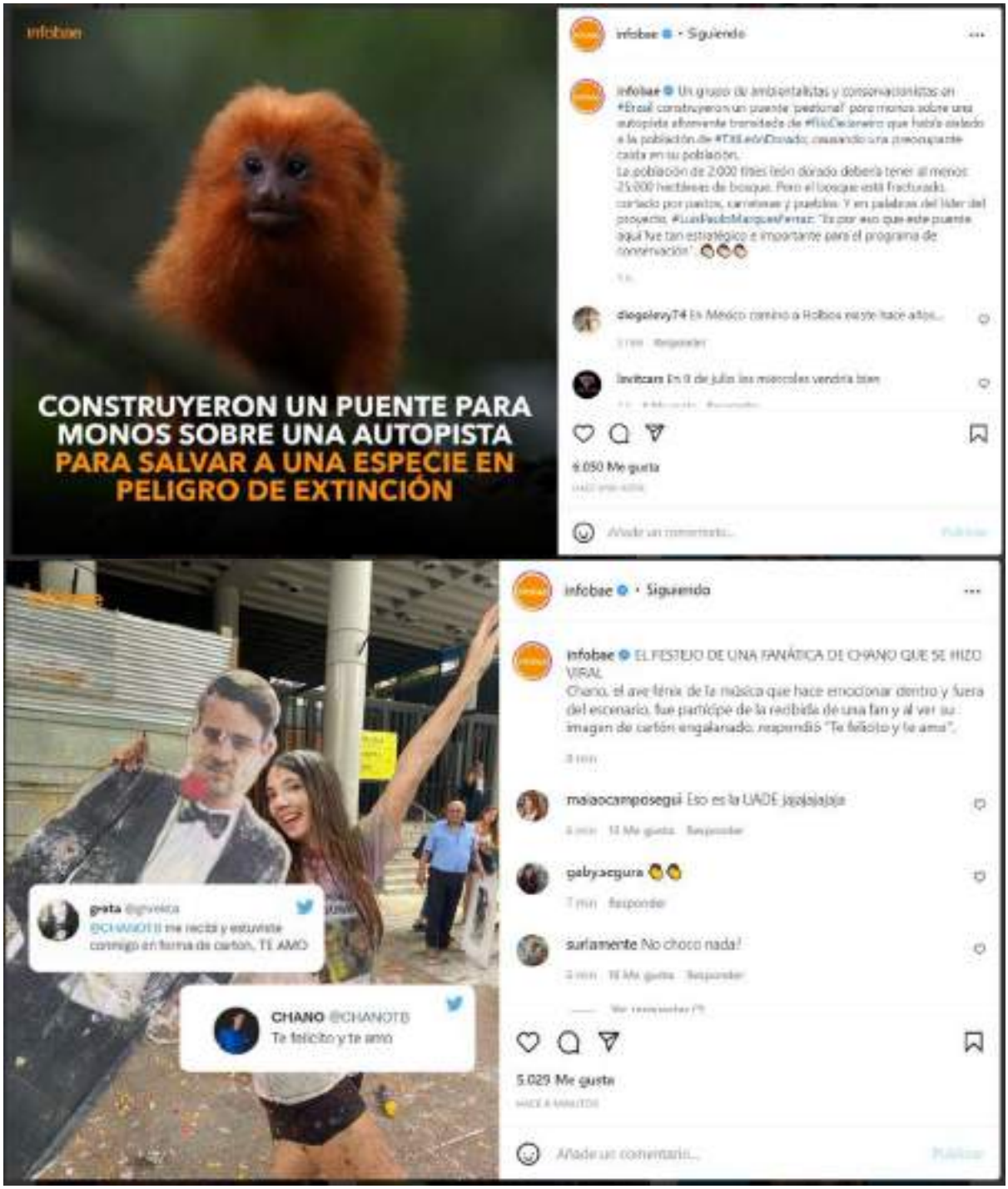
infobae
CONSTRUYERON UN PUENTE PARA MONOS SOBRE UNA AUTOPISTA PARA SALVAR A UNA ESPECIE EN PELIGRO DE EXTINCIÓN
infobae · Siguiendo
infobae Un grupo de ambientalistas y conservacionistas en #Brasil construyeron un puente 'peatonal' para monos sobre una autopista altamente transitada de #RíoDeJaneiro que habría aislado a la población de #TitiLeónDorado, causando una preocupante caída en su población.
La población de 2.000 titíes león dorado debería tener al menos 25.000 hectáreas de bosque. Pero el bosque está fracturado, cortado por pastos, carreteras y pueblos. Y en palabras del líder del proyecto, #LuisPaulinoMarques Ferraz: "Es por eso que este puente aquí fue tan estratégico e importante para el programa de conservación". 🐒🐒🐒
diegolevy74 En México camino a Holbox existe hace años...
lavitcars En 9 de julio los miercoles vendria bien
6.050 Me gusta
Añade un comentario...
Publicar
gata @gvveca
@CHANOTB me recitó y estuviste conmigo en forma de cartón, TE AMO
CHANO @CHANOTB
Te felicito y te amo
infobae · Siguiendo
infobae EL FESTEJO DE UNA FANÁTICA DE CHANO QUE SE HIZO VIRAL
Chano, el ave fénix de la música que hace emocionar dentro y fuera del escenario, fue partícipe de la recibida de una fan y al ver su imagen de cartón engalanado, respondió "Te felicito y te amo".
3 min
maiaocamposegui Eso es la UADE jajajajaja
gabyacgura 👏👏
7 min Responder
surlamente No chocó nada!
5.029 Me gusta
Añade un comentario...
Publicar

La Nación: LAN-011, LAN-012, LAN-013, LAN-014, LAN-015A, LAN-015B, LAN-015C, LAN-015D, LAN-016, LAN-017A, LAN-017B, LAN-017C, LAN-017D, LAN-017E, LAN-017F, LAN-018, LAN-019.

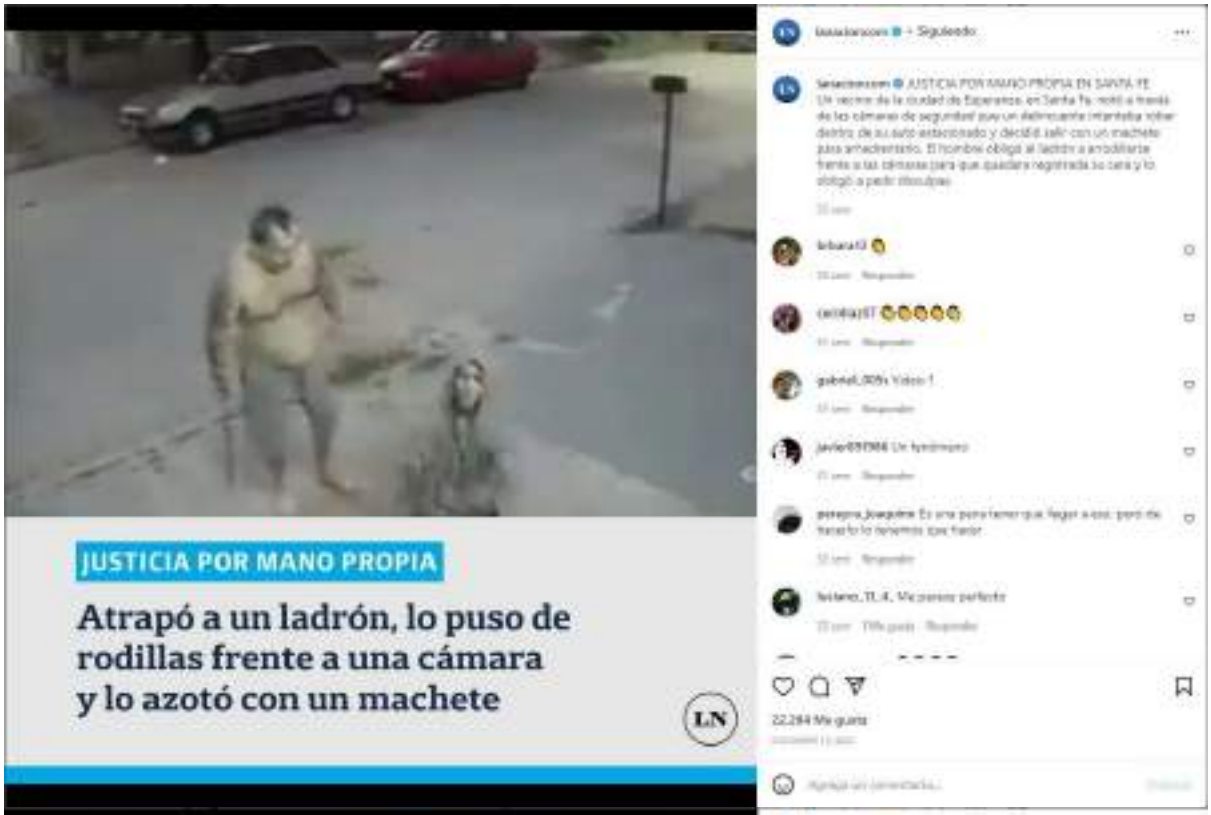
JUSTICIA POR MANO PROPIA
Atrapó a un ladrón, lo puso de rodillas frente a una cámara y lo azotó con un machete
LN

Hoy la Argentina está viviendo un proceso de fuerte recuperación económica"
MARTÍN GUZMÁN
MINISTRO DE ECONOMÍA
LN

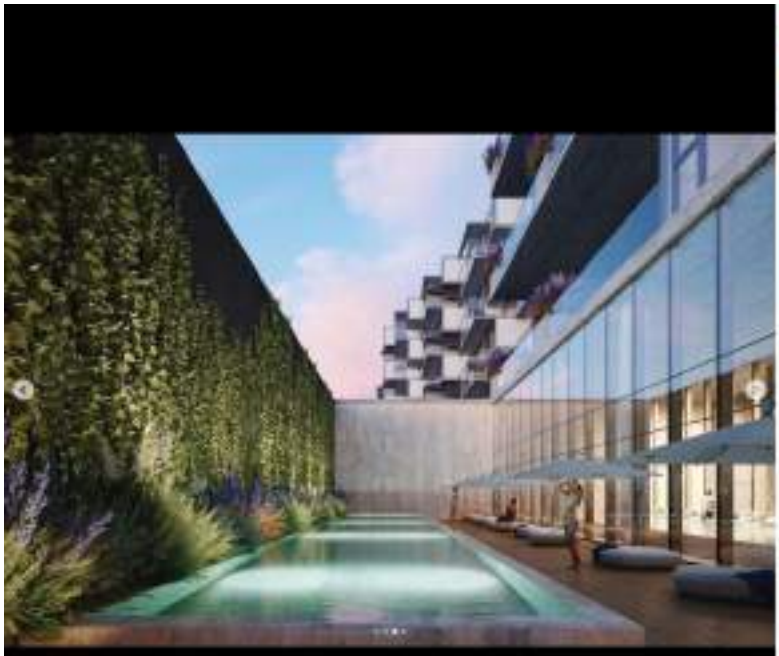

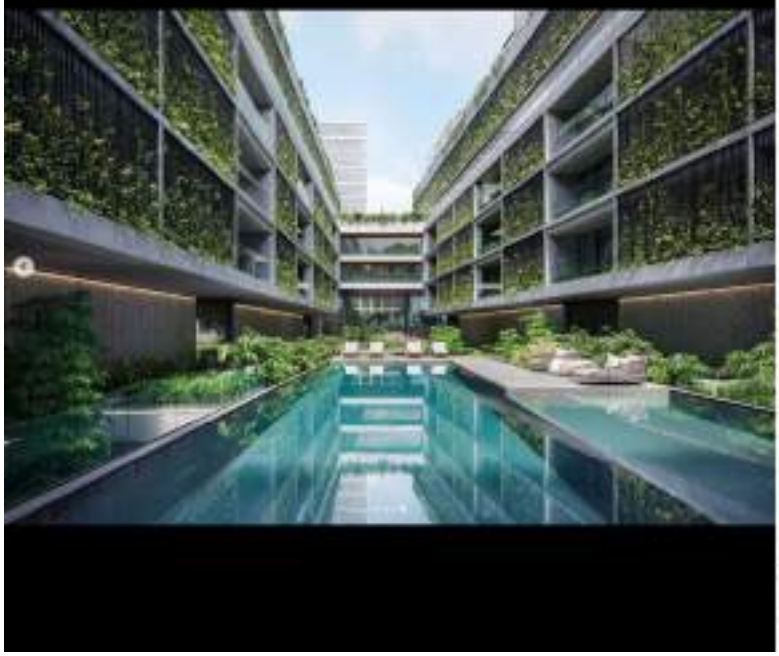

CAUSA HOTESUR - LOS SAUCES
La fiscalía apeló el sobreseimiento de Cristina Kirchner y sus hijos
LN

ESTADOS UNIDOS
LIBERARON A UN HOMBRE QUE PASÓ 43 AÑOS PRESO POR UN CRIMEN QUE NO COMETIÓ
LN

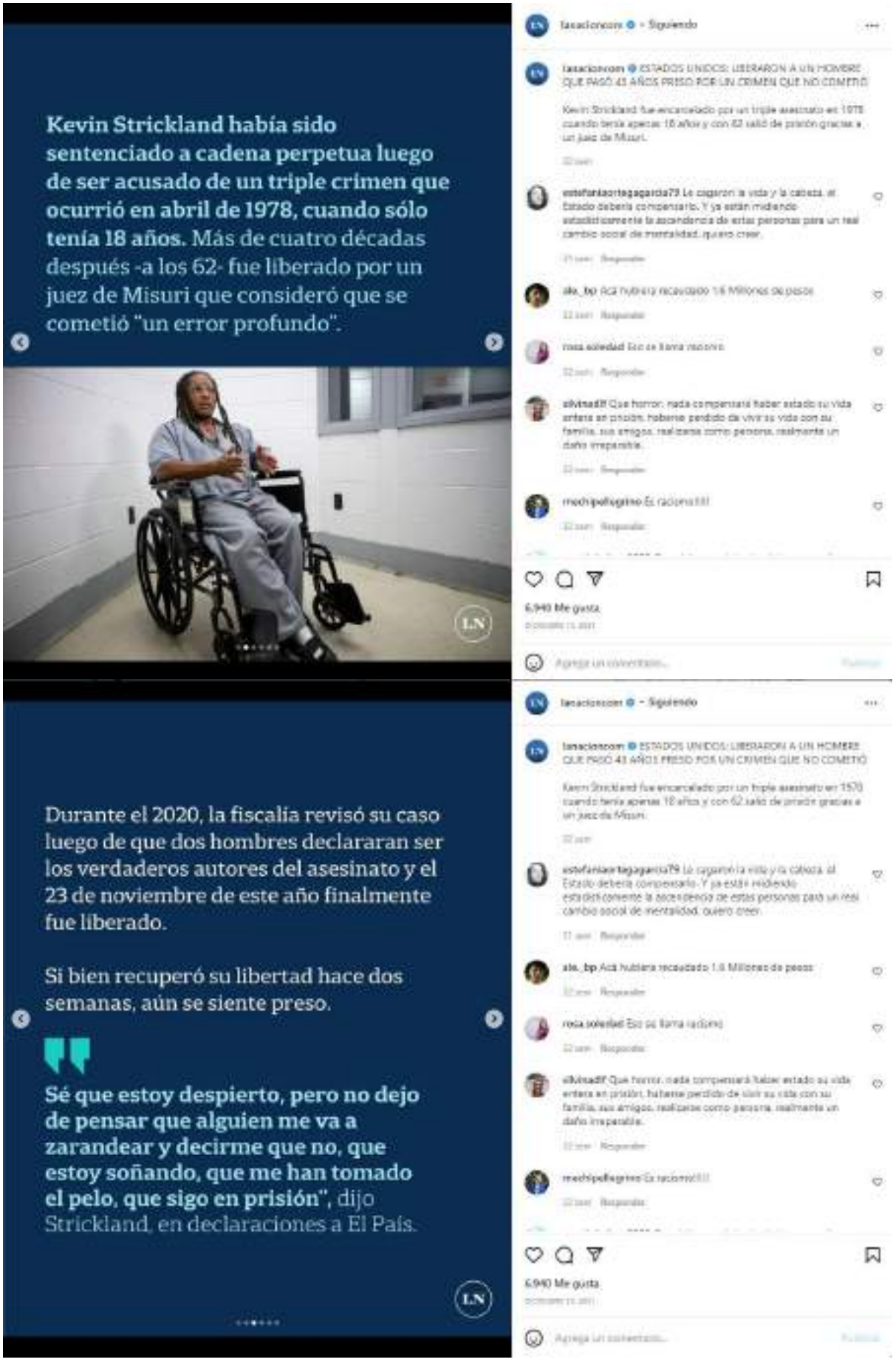
Kevin Strickland había sido sentenciado a cadena perpetua luego de ser acusado de un triple crimen que ocurrió en abril de 1978, cuando sólo tenía 18 años. Más de cuatro décadas después -a los 62- fue liberado por un juez de Misuri que consideró que se cometió "un error profundo".
LN
Durante el 2020, la fiscalía revisó su caso luego de que dos hombres declararan ser los verdaderos autores del asesinato y el 23 de noviembre de este año finalmente fue liberado.
Si bien recuperó su libertad hace dos semanas, aún se siente preso.
Sé que estoy despierto, pero no dejo de pensar que alguien me va a zarandear y decirme que no, que estoy soñando, que me han tomado el pelo, que sigo en prisión", dijo Strickland, en declaraciones a El País.
LN
lanacioncom • Siguiendo
lanacioncom ESTADOS UNIDOS: LIBERARON A UN HOMBRE QUE PASÓ 43 AÑOS PRESO POR UN CRIMEN QUE NO COMETIÓ
Kevin Strickland fue encarcelado por un triple asesinato en 1978 cuando tenía apenas 18 años y con 62 salió de prisión gracias a un juez de Misuri.
estefaniaortegagarcia79 Le sacaron la vida y la cabeza, el Estado debería compensarlo. Y ya están midiendo estadísticamente la ascendencia de estas personas para un real cambio social de mentalidad, quiero creer.
ale_bp Acá hubiera recaudado 1.6 Millones de pesos
rosa soledad Eso se llama racismo
elvinadlf Que horror, nada compensará haber estado su vida entera en prisión, haberse perdido de vivir su vida con su familia, sus amigos, realizarse como persona, realmente un daño irreparable.
mochipellegrino Es racismo!!!
6.940 Me gusta
Agrega un comentario...
lanacioncom • Siguiendo
lanacioncom ESTADOS UNIDOS: LIBERARON A UN HOMBRE QUE PASÓ 43 AÑOS PRESO POR UN CRIMEN QUE NO COMETIÓ
Kevin Strickland fue encarcelado por un triple asesinato en 1978 cuando tenía apenas 18 años y con 62 salió de prisión gracias a un juez de Misuri.
estefaniaortegagarcia79 Le sacaron la vida y la cabeza, el Estado debería compensarlo. Y ya están midiendo estadísticamente la ascendencia de estas personas para un real cambio social de mentalidad, quiero creer.
ale_bp Acá hubiera recaudado 1.6 Millones de pesos
rosa soledad Eso se llama racismo
elvinadlf Que horror, nada compensará haber estado su vida entera en prisión, haberse perdido de vivir su vida con su familia, sus amigos, realizarse como persona, realmente un daño irreparable.
mochipellegrino Es racismo!!!
6.940 Me gusta
Agrega un comentario...

No sé hablar con gente normal, me he criado entre animales", reconoció. "Necesitaba desconectar del mundo exterior para no sufrir, sobre todo evitaba ver la publicidad, todas esas cosas que yo jamás podría tener, me dolía demasiado", comentó.
Incluso, por su paso en prisión, el hombre explicó que no recuperó la confianza en la gente:
Si ahora uno de ustedes se desmayase aquí mismo, en esta habitación, yo saldría de aquí sin ponerle la mano encima. Tendría miedo de que me culpen de algo"
LN
Pese a haber pasado casi toda la vida preso por un error, no tiene derecho a ninguna indemnización. La ley de Misuri establece que únicamente pueden beneficiarse quienes hayan sido liberados gracias a una prueba de ADN.
Sin embargo, el hombre recibió donaciones que alcanzan la suma de
1, 6 MILLONES
DE DÓLARES
LN
lanacioncom
6,940 Me gusta

EL CRIMEN

El 25 de abril de 1978 cuatro hombres entraron a la casa de Larry Ingram y le dispararon a él y a Sherrie Black y John Walker; también hirieron a Cynthia Douglas, quien "quedó traumada por el triple asesinato". **A lo largo de su encarcelamiento, Strickland mantuvo su inocencia y trató de investigar por sus medios a los autores reales del delito.**

RICARDO L. MURPHY

A GUZMÁN POR EL PRESUPUESTO

"Le dieron a la maquinita a más no poder. Le dieron en 2020 y en el último trimestre del 2021"

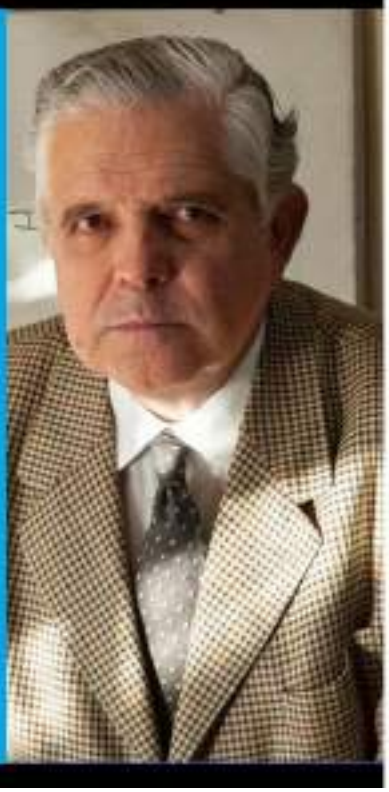

Martes 21-12-2021

Clarín: CLA-028A, CLA-028B, CLA-028C, CLA-029A, CLA-029B, CLA-029C, CLA-029D, CLA-029E, CLA-029F, CLA-029G, CLA-030A, CLA-030B, CLA-031, CLA-032, CLA-033A, CLA-034, CLA-035, CLA-036, CLA-037, CLA-038, CLA-039, CLA-040, CLA-041, CLA-042, CLA-043A, CLA-043B, CLA-043C, CLA-043D, CLA-043E.

clarincom • Siguiendo

clarincom ASÍ SON LOS "BUNKERS TOP" PARA EL FIN DEL MUNDO

Existe un complejo de departamentos invertidos de lujo que están listos para la llegada de una amplia gama de desastres mundiales.

Según The Sun, el condominio "Survival" original de Larry Hall cuenta con una superficie total de más de 5.000 metros cuadrados. Tiene 14 pisos y está construido setenta metros bajo tierra.

Viene con suficiente comida y agua para que sus setenta y cinco residentes puedan sobrevivir más de cinco años.

4,586 Me gusta

Agrega un comentario... Publicar

clarincom • Siguiendo

clarincom ASÍ SON LOS "BUNKERS TOP" PARA EL FIN DEL MUNDO

Existe un complejo de departamentos invertidos de lujo que están listos para la llegada de una amplia gama de desastres mundiales.

Según The Sun, el condominio "Survival" original de Larry Hall cuenta con una superficie total de más de 5.000 metros cuadrados. Tiene 14 pisos y está construido setenta metros bajo tierra.

Viene con suficiente comida y agua para que sus setenta y cinco residentes puedan sobrevivir más de cinco años.

Lo curioso de "Survival" es que puede resistir una ojiva nuclear de 20 kilotones (aproximadamente el tamaño de la bomba de Nagasaki) que detone a menos de un kilómetro de distancia. Está hecho de un cemento especial que puede doblarse sin romperse tras una onda de choque nuclear.

¿Qué te parece?

#lujo #casa #departamento #lujoso #lindelmundo

4,093 Me gusta

Agrega un comentario... Publicar

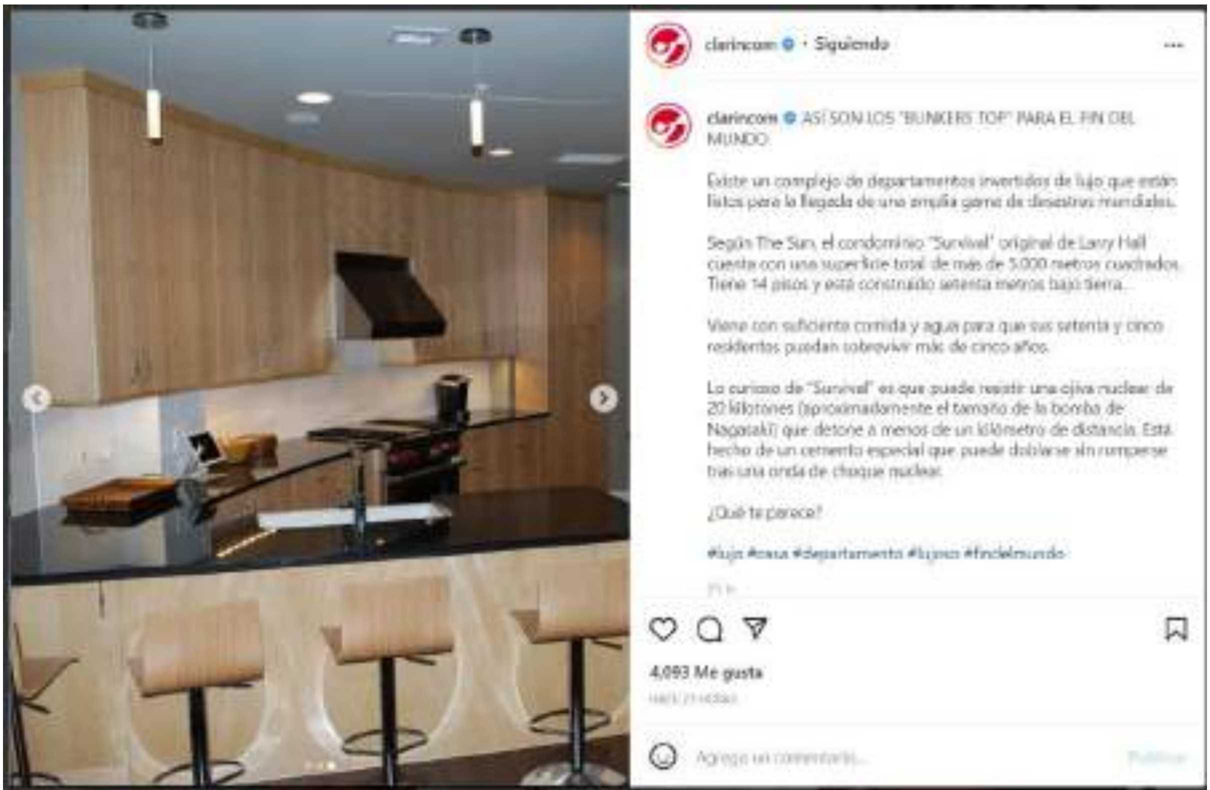
clarincom • Siguiendo
clarincom ASÍ SON LOS "BUNKERS TOP" PARA EL FIN DEL MUNDO
Existe un complejo de departamentos invertidos de lujo que están listos para la llegada de una amplia gama de desastres mundiales.
Según The Sun, el condominio "Survival" original de Larry Hall cuenta con una superficie total de más de 5.000 metros cuadrados. Tiene 14 pisos y está construido setenta metros bajo tierra.
Viene con suficiente comida y agua para que sus setenta y cinco residentes puedan sobrevivir más de cinco años.
Lo curioso de "Survival" es que puede resistir una ojiva nuclear de 20 kilotones (aproximadamente el tamaño de la bomba de Nagasaki) que detone a menos de un kilómetro de distancia. Está hecho de un cemento especial que puede doblarse sin romperse tras una onda de choque nuclear.
¿Qué te parece?
#lujo #casa #departamento #lujoso #findelmundo
4,093 Me gusta
Agrega un comentario...

clarincom • Siguiendo
clarincom NO PUEDEN SER MÁS TIERNAS
4,249 Me gusta
Agrega un comentario...

clarincom • Siguiendo
clarincom NO PUEDEN SER MÁS TIERNAS
Fotógrafos japoneneses han logrado capturar a estas hermosas
ardillas voladoras siberianas. Estas son criaturas nocturnas y su
tamaño las hace difíciles de detectar: miden hasta 20 centímetros.
4.249 Me gusta
Agrega un comentario...
clarincom • Siguiendo
clarincom NO PUEDEN SER MÁS TIERNAS
Fotógrafos japoneneses han logrado capturar a estas hermosas
ardillas voladoras siberianas. Estas son criaturas nocturnas y su
tamaño las hace difíciles de detectar: miden hasta 20 centímetros.
4.249 Me gusta
Agrega un comentario...

clarincom • Siguiendo
clarincom NO PUEDEN SER MÁS TIERNAS
Fotógrafos japoneses han logrado capturar a estas hermosas ardillas voladoras siberianas. Estas son criaturas nocturnas y su tamaño las hace difíciles de detectar: miden hasta 20 centímetros.
1 y 2 : @tsiwi01
3, 4, 5, 6 y 7: @toshikazu_hashimoto
4,249 Me gusta
Agrega un comentario...
clarincom • Siguiendo
clarincom NO PUEDEN SER MÁS TIERNAS
Fotógrafos japoneses han logrado capturar a estas hermosas ardillas voladoras siberianas. Estas son criaturas nocturnas y su tamaño las hace difíciles de detectar: miden hasta 20 centímetros.
1 y 2 : @tsiwi01
3, 4, 5, 6 y 7: @toshikazu_hashimoto
4,249 Me gusta
Agrega un comentario...

clarincom · Siguiendo
clarincom NO PUEDEN SER MÁS TIERNAS
4,249 Me gusta
clarincom · Siguiendo
clarincom NO PUEDEN SER MÁS TIERNAS
4,249 Me gusta

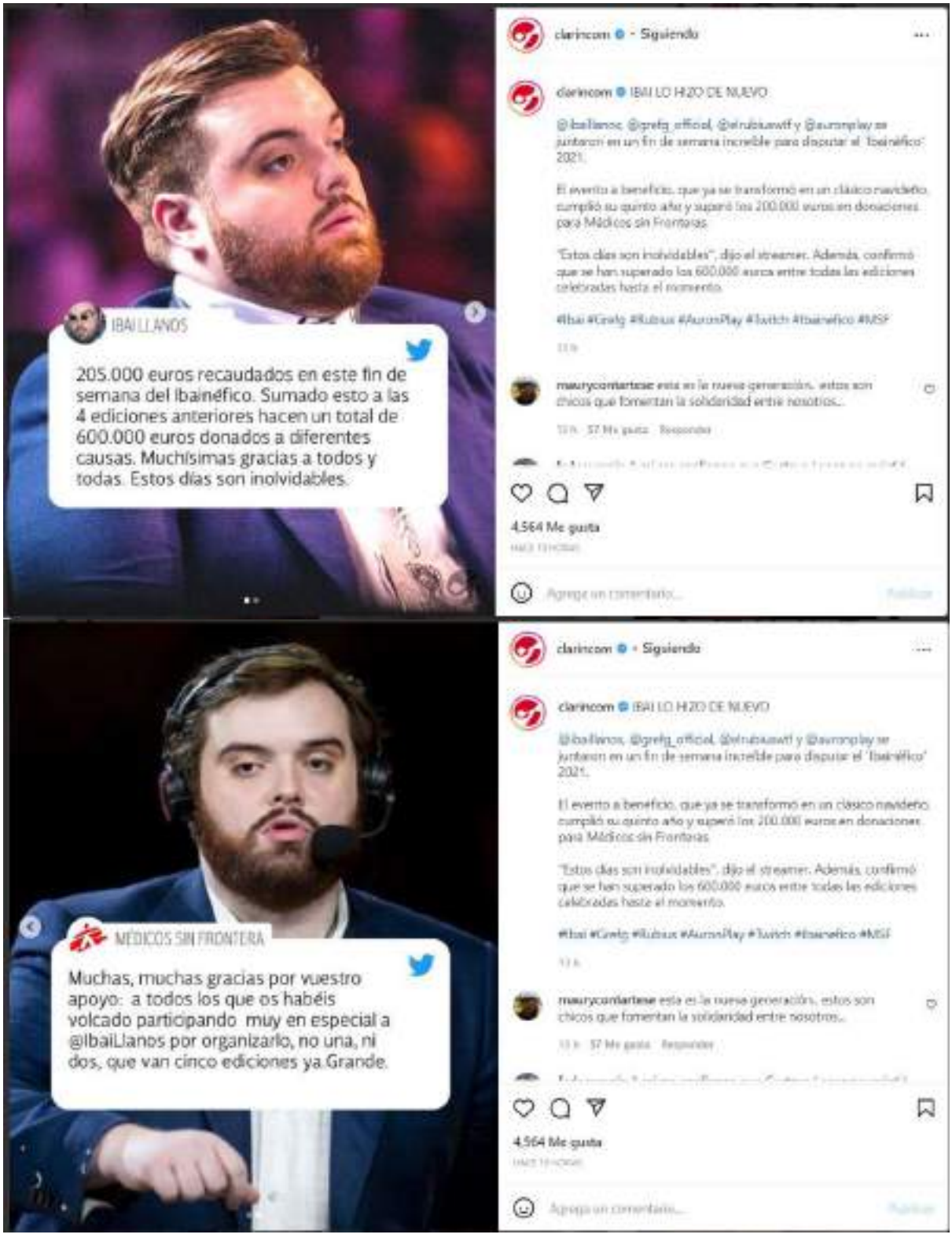
IBAI LLANOS
205.000 euros recaudados en este fin de semana del Ibainéfico. Sumado esto a las 4 ediciones anteriores hacen un total de 600.000 euros donados a diferentes causas. Muchísimas gracias a todos y todas. Estos días son inolvidables.
clarincom · Siguiendo
clarincom IBAI LO HIZO DE NUEVO
@ibaillanos, @grefg_official, @elrubiusawtf y @auronplay se juntaron en un fin de semana increíble para disputar el 'Ibainéfico' 2021.
El evento a beneficio, que ya se transformó en un clásico navideño, cumplió su quinto año y superó los 200.000 euros en donaciones para Médicos sin Fronteras.
"Estos días son inolvidables", dijo el streamer. Además, confirmó que se han superado los 600.000 euros entre todas las ediciones celebradas hasta el momento.
#Ibai #Grefg #Rubius #AuronPlay #Twitch #Ibainefico #MSF
mauryconfartese esta es la nueva generación, estos son chicos que fomentan la solidaridad entre nosotros...
4.564 Me gusta
Agrega un comentario...
MÉDICOS SIN FRONTERA
Muchas, muchas gracias por vuestro apoyo: a todos los que os habéis volcado participando muy en especial a @IbaiLlanos por organizarlo, no una, ni dos, que van cinco ediciones ya.Grande.
clarincom · Siguiendo
clarincom IBAI LO HIZO DE NUEVO
@ibaillanos, @grefg_official, @elrubiusawtf y @auronplay se juntaron en un fin de semana increíble para disputar el 'Ibainéfico' 2021.
El evento a beneficio, que ya se transformó en un clásico navideño, cumplió su quinto año y superó los 200.000 euros en donaciones para Médicos sin Fronteras.
"Estos días son inolvidables", dijo el streamer. Además, confirmó que se han superado los 600.000 euros entre todas las ediciones celebradas hasta el momento.
#Ibai #Grefg #Rubius #AuronPlay #Twitch #Ibainefico #MSF
mauryconfartese esta es la nueva generación, estos son chicos que fomentan la solidaridad entre nosotros...
4.564 Me gusta
Agrega un comentario...

URGENTE
la Legislatura de Chubut derogó la ley de zonificación minera
clarincom • Siguiendo
Chubut, Argentina
clarincom TRAS LAS PROTESTAS, LA LEGISLATURA DE CHUBUT DEROGÓ LA LEY DE MINERÍA
La legislatura de Chubut aprobó este martes la derogación de la nueva ley de minería, después de las protestas, los violentos incidentes y la represión en la provincia en rechazo de la norma.
La sesión de la Cámara de Diputados local, que se desarrolló de forma virtual, comenzó a las 9 luego de que Arcioni anunciara ayer su decisión de impulsar la derogación de la ley de zonificación minera.
federmorella.10 En la pera te la pegaron gobierno
los_discretos Ahora vamos por el pase nazi #noalpasesanitario
ivancabalcroberto Por fin le dan bola al pueblo
791 Me gusta
Agrega un comentario...
FUROR EN LAS REDES
Encontró una extraña criatura marina igual a la mandrágora de Harry Potter
clarincom • Siguiendo
clarincom ¿VES EL PARECIDO?
Un pescador ruso halló una criatura marina que es muy, pero muy parecida al extraño personaje que aparece en la saga Harry Potter.
Quien halló la "mandrágora" es Roman Fedortsov, un pescador de Murmansk de 33 años. De hecho, el mismo compartió su descubrimiento en sus redes sociales, se refirió a la cosa como si fuera el personaje de Potter y fue furor en las redes.
Roman Fedortsov
#harrypotter #ficcion #pelicula
cristiansosailla Ya no saben ni que poner que cualquier pavada publican
florencia.cep Primero no es igual, segundo xq no dejan a los seres vivos en Paz?
6.705 Me gusta
Agrega un comentario...

Cristina Kirchner se reunió con más de 50 artistas y periodistas oficialistas
clarincom • Siguiendo
clarincom ENCUENTRO DE FIN DE AÑO MILITANTE
A días de las fiestas de fin de año, Cristina Kirchner se fotografió con más de 50 artistas y periodistas oficialistas.
Entre los invitados presentes estuvieron Dady Brieva, Ignacio Copani, Darío Grandinetti y Susana Rinaldi.
La vicepresidenta les dejó un cálido mensaje de agradecimiento "por el trabajo que hacen con tanto compromiso y profesionalismo".
teresita.juarez.7 Quien paga!? Todo eso?
stella.maris.donatelli
5.568 Me gusta
Agrega un comentario...

THE GUARDIAN UBICÓ A JULIÁN ALVAREZ ENTRE LOS 100 MEJORES JUGADORES DEL MUNDO
TURKISH AIRLINES
clarincom • Siguiendo
clarincom ¿JULIÁN ÁLVAREZ SE VA A INGLATERRA?
Julián Álvarez está entre los 100 mejores jugadores futbolistas del planeta según la elección que realizó el prestigioso diario británico @theguardian. Ocupa el puesto 91.
Justo cuando en las últimas horas trascendió que Manchester United y Manchester City podrían pelearse por él, el nombre de Álvarez aparece en el prestigioso periódico inglés, que lo considera como una de las figuras del momento en el mundo. Y no es para menos.
adriansabbatinihotma En que puesto esta Almendra???
zalo.mar94 Después del 5 de deportivo Riestra viene
2.627 Me gusta
Agrega un comentario...

LA OMS APROBÓ UNA NUEVA VACUNA CONTRA EL CORONAVIRUS
Visita el Centro de información sobre el COVID-19 para acceder a
clarincom • Siguiendo
clarincom NUEVA VACUNA PARA COMBATIR LA PANDEMIA
La OMS autorizó este martes el uso de emergencia de la vacuna anti coronavirus del laboratorio estadounidense Novavax.
Es la décima fórmula habilitada por el organismo internacional contra el coronavirus.
Esta luz verde llega un día después de que la Agenda Europea del Medicamento (EMA) certificase la seguridad y eficacia de la vacuna.
adrianmingannichenu Vacuna? Es correcta la denominación o solución experimental fase 3.
crochetfactie LISTADO DE COMPONENTES??? CONTRAINDICACIONES??? #yonomevacuno
1,206 Me gusta
Agrega un comentario...
Publicar

URUGUAY SE UNIÓ AL SISTEMA DEL CERTIFICADO COVID QUE IMPLEMENTA LA UNIÓN EUROPEA
clarincom • Siguiendo
clarincom URUGUAY, PRIMER PAÍS EN SUMARSE AL CERTIFICADO COVID
Uruguay es el primer país sudamericano en sumarse al sistema del certificado Covid que implementa la Unión Europea en todo su territorio.
Así lo anunció la cuenta de la Unión Europea en Uruguay, a través de las redes sociales.
"Estamos muy contentos de anunciar que Uruguay es el primer país de América del Sur en integrarse al sistema UE de certificado digital COVID", escribió la cuenta @UEenUruguay.
claudio.cardarelli_abogado Solo obedecen órdenes.
hugo_braida.romero63 QUE DESILUSIÓN CON ESTE
2,727 Me gusta
Agrega un comentario...
Publicar

La Pampa cambió el criterio y el abanderado ya no será el alumno con mejor promedio
clarincom • Siguiendo
La Pampa, Argentina
clarincom EL ABANDERADO YA NO SERÁ EL MEJOR PROMEDIO EN LA PAMPA
En La Pampa eliminaron la figura del abanderado en las escuelas de nivel primario, secundario y terciario. La bandera no la llevará la alumna o el alumno de mejor promedio. Ahora se distribuirá en forma rotativa.
La decisión se anunció en 2020, por la vigencia de la pandemia. Pero ahora será la regla del sistema educativo pampeano.
geoinazzina2013 Nivelando para abajo.
rinaldi_valeria Siempre atrasando
2.560 Me gusta

FALLO INÉDITO: AUTORIZAN A UNA MUJER A LLEVAR A SU NIETO EN SU VIENTRE
clarincom • Siguiendo
Argentina
clarincom NO HAY ANTECEDENTES EN LA ARGENTINA
La Justicia rosarina autorizó a una mujer de 50 años a dar a luz a su nieto o nieta, ya que su hija no puede debido a una malformación congénita.
Si bien hay varios antecedentes de fallos similares sobre subrogación de vientre -comúnmente llamada "alquiler de vientre"-, la abogada a cargo del trámite destacó que no hay antecedentes en Argentina que involucren a la futura abuela.
La resolución dictada el mes anterior permitió comenzar con el procedimiento en una clínica privada de la ciudad después de la fertilización in vitro con óvulos y espermatozoides de la pareja.
Luego de la transferencia, ambos esperan los resultados para saber si la gestante está embarazada. Los estudios previos determinaron que está en condiciones de hacerlo y con parte de la documentación presentada ante el Tribunal Colegiado de Familia 4.
#fallo #justicia #familia #abuela #nieto
2.048 Me gusta

ÚLTIMO MOMENTO
Registraron 9.336 nuevos contagios de coronavirus, la cifra más alta desde agosto
clarincom • Siguiendo
clarincom FUERTE SALTO DE LOS CASOS DE COVID
A sólo tres días de los festejos por Navidad, este martes los contagios de coronavirus en Argentina dieron un salto preocupante.
En las últimas 24 horas se confirmaron 9.336 nuevos casos, la cifra más alta desde el 19 de agosto y consolida una suba semanal del 86%.
Además se reportaron 24 muertes.
Buenos Aires fue la provincia que más positivos tuvo (3.372), seguida por Córdoba (1.866), con un fuerte aumento respecto de los últimos días; la Ciudad de Buenos Aires (1.715) y Tucumán (893).
#covid #coronavirus #argentina
1.624 Me gusta
Agrega un comentario...
EN INDIA
Abandonaron a una bebé recién nacida y la salvaron cachorros que le dieron calor
clarincom • Siguiendo
India
clarincom CASI UN MILAGRO
Una bebé recién nacida abandonada fue 'salvada' por un grupo de adorables cachorros después de abrazarla para mantenerla abrigada en un campo frío durante la noche.
La niña había sido abandonada de manera cruel y dejada durante la noche sin ropa y con el cordón umbilical todavía adherido. Ocurrió en la provincia de Chattisgarh, India.
Según los informes, la bebé fue encontrada por un perro callejero, que le abrazó con sus cachorros durante toda la noche.
"Posiblemente sea la calidez de los cachorros y de su propia madre lo que mantuvo vivo a este recién nacido", dijo un lugareño, según reportó Mirror.
#perro #bebe #historia
karicarton Los animales son mejores que los humanos
7.359 Me gusta
Agrega un comentario...

CIENCIA Y FE
Nació prematuro con 454 gramos, hospitalizado 133 días y se recuperó
clarincom • Siguiendo
clarincom LE DABAN SOLO UN 14% DE SOBREVIVENCIA
Tenía que nacer a fines de septiembre del 2020 pero llegó al mundo el 22 de mayo del año pasado, cuatro meses antes.
Su condición de bebé "prematuro extremo", pero tras 133 días de permanecer en la Unidad de Cuidados Intensivos Neonatales, ya está en su casa.
Russell William Arpold Jr. nació en Louisiana, Estados Unidos, es un pequeño guerrero que pesaba solo 1 libra, pero se sobrepuso a todo y ahora es un bebé robusto.
#bebe #ciencia #salud #historia
gracecortellado Mi hija nació con 790 gr. Internada casi 3 meses en neotalogía. Hoy tiene 27 años. Se puede! Lo logran!!
7.424 Me gusta
Agrega un comentario...

BARRACAS CENTRAL LE GANÓ POR PENALES A QUILMES Y LOGRÓ UN HISTÓRICO ASCENSO A PRIMERA
clarincom • Siguiendo
Argentina
clarincom EMOCIONANTE DEFINICIÓN
Barracas Central ganó por penales a Quilmes logró un histórico ascenso a la Primera División, categoría en la compitió hasta el año 1934, en los albores del profesionalismo.
El Guapo y el Cervecero disputaron la final por el Reducido de la Primera Nacional y empataron 0-0 en los 90 minutos.
El primer tiempo fue muy entretenido, con varias jugadas de peligro para ambos arcos, pero en el complemento fueron los nervios los que marcaron las acciones y el juego terminó definiéndose desde los 12 pasos. En los penales, Barracas se impuso 5-4 y festejó a lo grande.
#barracascentral #quilmes #futbol
federico_caab Perdió el fútbol.
859 Me gusta
Agrega un comentario...

UN GUAPO DE PRIMERA
clarincom • Siguiendo
clarincom ASÍ SE VIVIÓ EL ASCENSO
Barracas Central es de Primera
Deliraron los casi siete mil hinchas de del Guapo repartidos entre la popular visitante, la que da a la calle Colón, y los que estaban en la platea sobre la calle Corrientes.
Celebraron los jugadores en un costado del Cilindro, varios colgados del travesaño.
El club ligado a Chiqui Tapia se impuso desde los doce pasos y vuelve al fútbol grande tras 87 años de espera.
Fernando de la Orden (@ferdelaorden)
#Fútbol #Argentina #Barracas #Aguilares
147 Me gusta
Agregá un comentario...

clarincom • Siguiendo
clarincom ASÍ SE VIVIÓ EL ASCENSO
Barracas Central es de Primera.
Debieron ser casi siete mil hinchas de del Guapo repartidos entre la popular visitante, la que da a la calle Colón, y los que estaban en la platea sobre la calle Corbatta.
Celebraron los jugadores en un costado del Cilindro, varios colgados del travesaño.
El club ligado a Chiqui Tapia se impuso desde los doce pasos y vuelve al fútbol grande tras 87 años de espera.
Fernando de la Orden (@fernandeorden)
#fútbol #argentina #barracas #equipazo
147 Me gusta
Agregar un comentario...
clarincom • Siguiendo
clarincom ASÍ SE VIVIÓ EL ASCENSO
Barracas Central es de Primera.
Debieron ser casi siete mil hinchas de del Guapo repartidos entre la popular visitante, la que da a la calle Colón, y los que estaban en la platea sobre la calle Corbatta.
Celebraron los jugadores en un costado del Cilindro, varios colgados del travesaño.
El club ligado a Chiqui Tapia se impuso desde los doce pasos y vuelve al fútbol grande tras 87 años de espera.
Fernando de la Orden (@fernandeorden)
#fútbol #argentina #barracas #equipazo
147 Me gusta
Agregar un comentario...

Filo.news: FIL-014A, FIL-014B, FIL-014C, FIL-014D, FIL-014E, FIL-014F, FIL-014G, FIL-014H, FIL-014I, FIL-014J, FIL-015, FIL-016, FIL-017A, FIL-017B, FIL-017C, FIL-018A, FIL-018B, FIL-019, FIL-020.

Filo.

Filo.

Filo.

Filo.

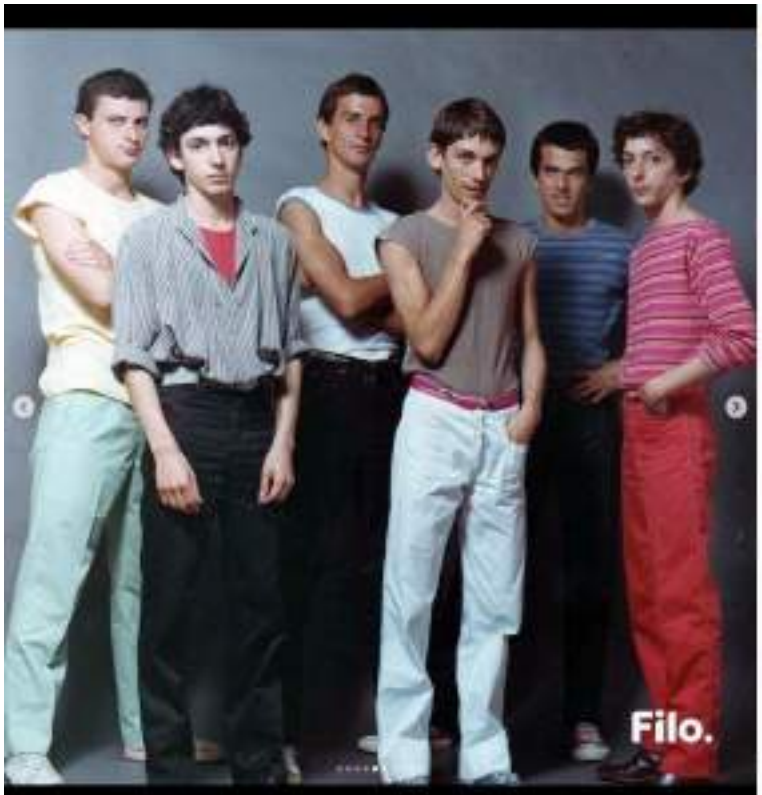

Marcanook • Siguiendo

Paraguay y Perú, alcanzando más de cuatrocientas mil copias vendidas. En una carrera meteórica se pueden nombrar los álbumes: Wadu Wadu (1981), Recruderos (1982), Agujero interior (1983), Relax (1984), Locura (1985), Vivos Vivo (1986) y Superficies de placer (1987).

Pero esta revolución que intentó imponer en un principio dentro de la cultura de nuestro país encontró adversidades en su camino y una gran parte del público no pudo comprender en su tiempo, esta nueva propuesta.

En 1992, en el estadio Obras, Virus se presentó junto a otras bandas y recibió abucheos y "inmediatos" del público, mientras que el gran Charly García gritó "Viva Virus" desde el escenario cuando le tocaba el turno a Seru Giran.

A principios de 1987, en el mejor momento de su carrera musical, Moura recibió la noticia de que tenía HIV. En ese contexto donde prácticamente no existía información sobre el tema, reunió fuerzas para culminar "Superficies de placer" e iniciar la grabación de un disco solista.

Luego de su último concierto en el Teatro Pérez del barrio porteño de Flores, el 21 de mayo de 1988, Federico Moura optó por alejarse discretamente de los medios para cuidar su salud.

El 21 de diciembre de ese año, un paro cardiorrespiratorio desapareció la ilusión de poder escuchar el disco finalizado. Pero sus melodías quedarán marcadas en la historia de la música argentina para siempre.

#FedericoMoura #Virus #Rock #Argentina #Efemérides #Música #FiloNews

Les gusta a cantalooco.c y 7.349 personas más

Agregar un comentario...

Marcanook • Siguiendo

Paraguay y Perú, alcanzando más de cuatrocientas mil copias vendidas. En una carrera meteórica se pueden nombrar los álbumes: Wadu Wadu (1981), Recruderos (1982), Agujero interior (1983), Relax (1984), Locura (1985), Vivos Vivo (1986) y Superficies de placer (1987).

Pero esta revolución que intentó imponer en un principio dentro de la cultura de nuestro país encontró adversidades en su camino y una gran parte del público no pudo comprender en su tiempo, esta nueva propuesta.

En 1992, en el estadio Obras, Virus se presentó junto a otras bandas y recibió abucheos y "inmediatos" del público, mientras que el gran Charly García gritó "Viva Virus" desde el escenario cuando le tocaba el turno a Seru Giran.

A principios de 1987, en el mejor momento de su carrera musical, Moura recibió la noticia de que tenía HIV. En ese contexto donde prácticamente no existía información sobre el tema, reunió fuerzas para culminar "Superficies de placer" e iniciar la grabación de un disco solista.

Luego de su último concierto en el Teatro Pérez del barrio porteño de Flores, el 21 de mayo de 1988, Federico Moura optó por alejarse discretamente de los medios para cuidar su salud.

El 21 de diciembre de ese año, un paro cardiorrespiratorio desapareció la ilusión de poder escuchar el disco finalizado. Pero sus melodías quedarán marcadas en la historia de la música argentina para siempre.

#FedericoMoura #Virus #Rock #Argentina #Efemérides #Música #FiloNews

Les gusta a cantalooco.c y 7.349 personas más

Agregar un comentario...

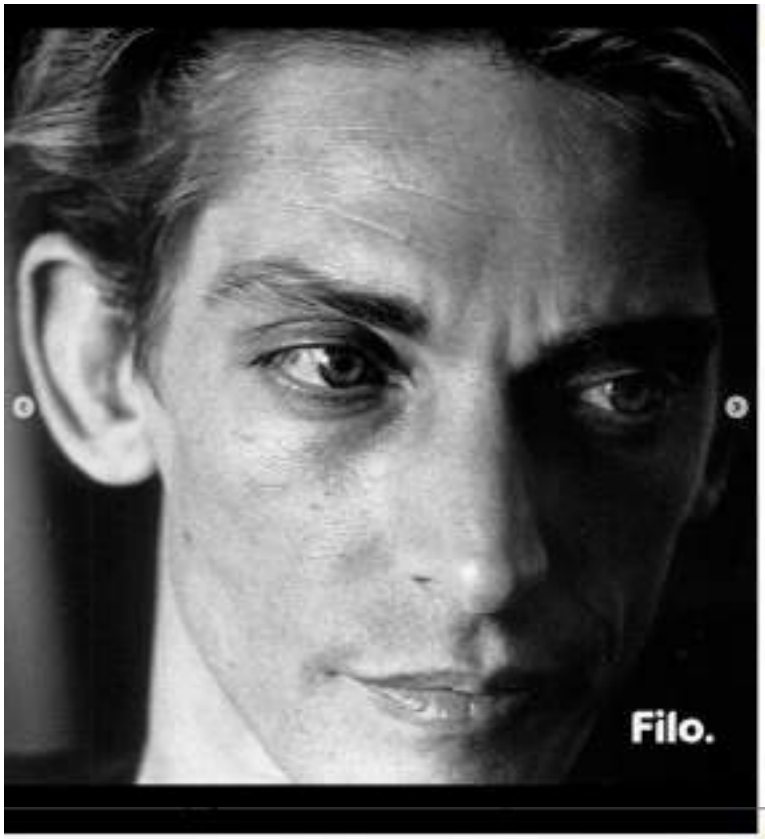
Filo.

Filo.

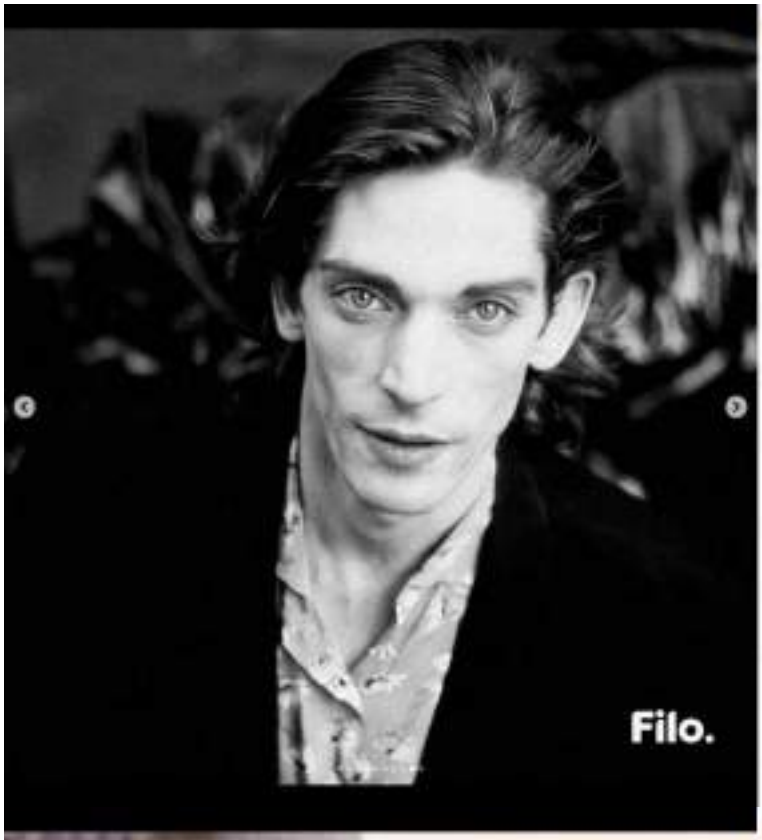
Filo.

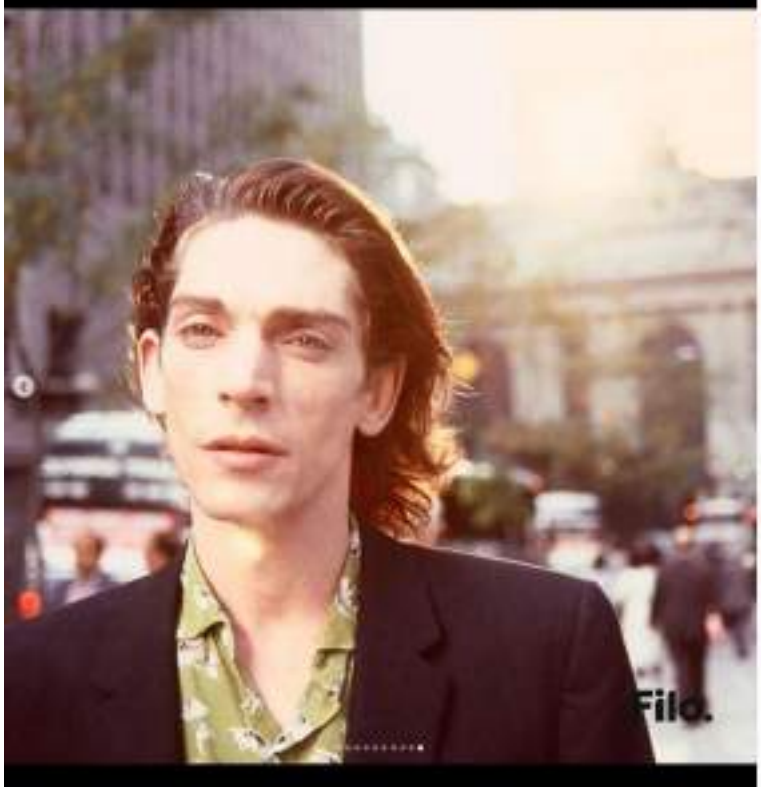
Filo.

CHUBUT:
LA LEY DE ZONIFICACIÓN MINERA
FUE DEROGADA POR UNANIMIDAD
Filo.

EN CUESTIONES DE SEGURIDAD, BERNI TIENE
IDEAS MÁS SIMILARES A LAS NUESTRAS
QUE AL GOBIERNO EN EL QUE ESTÁ
Patricia Bullrich
Presidente del PRO
Filo.

¿POR QUÉ IRINA KARAMANOS NO QUIERE SER PRIMERA DAMA?
Filo.
ES UN CARGO QUE MERECE SER REPENSADO PORQUE ESTAMOS EN TIEMPOS DISTINTOS
Irina Karamanos
Dirigente feminista
Filo.

NO PUEDEN HABER CARGOS EN EL ESTADO QUE TENGAN QUE VER O ESTÉN RELACIONADOS CON EL PARENTESCO DEL PRESIDENTE
Gabriel Boric
Presidente de Chile

¿QUÉ PROVINCIAS COMIENZAN A IMPLEMENTAR EL PASE SANITARIO HOY?
Filo.

SANTIAGO DEL ESTERO
CÓRDOBA
SANTA FE
BUENOS AIRES
RÍO NEGRO
Filo.
CORONAVIRUS
SE REGISTRARON 9.336
NUEVOS CONTAGIOS
Filo.

Infobae: INF-025, INF-026, INF-027, INF-028, INF-029, INF-030, INF-031, INF-032, INF-033, INF-034, INF-035, INF-036.

infobae
LOS 5 PAÍSES DEL MUNDO DONDE ESTÁ PROHIBIDO CELEBRAR LA NAVIDAD
infobae • Siguiendo
infobae LOS 5 PAÍSES DEL MUNDO DONDE ESTÁ PROHIBIDO CELEBRAR LA NAVIDAD
Hay lugares en el mundo donde no sólo le celebre de la Navidad es minoritaria, sino que directamente está prohibida y celebrarla de manera pública, e incluso privada en algunos casos, puede llevarte a la cárcel, o algo peor, llevarte a perder la vida.
Este es el caso de estos cinco países, que han probado a través de los años ser lugares muy hostiles para los cristianos y el espíritu festivo:
Corea del Norte
Somalia
Brunéi
Tayikistán
China
Leé por qué la Navidad está prohibida en estos países en @infobae -link en bio-
0,145 Me gusta
Las personas vacunadas que contraen COVID-19 generan superinmunidad frente a nuevas variantes
infobae • Siguiendo
infobae LAS PERSONAS VACUNADAS QUE CONTRAEN COVID-19 GENERAN SUPERINMUNIDAD FRENTE A NUEVAS VARIANTES
Una reciente investigación publicada en la revista JAMA indicó que las infecciones mejoran en gran medida la respuesta inmunitaria a las mutaciones del SARS-CoV-2 en los vacunados
Leé la nota en @infobae- link en bio
7.998 Me gusta

"Pensé que iban a volarme la cabeza"
Mauricio Macri contó detalles impactantes de su secuestro y liberación
6.289 Me gusta
Tras las masivas protestas,
la Legislatura de Chubut derogó la ley de zonificación minera
7.358 Me gusta

FUE CUSTODIO DE CRISTINA FERNÁNDEZ Y AHORA PROTEGE A WANDA NARA: "ME IMPRESIONÓ SU TRATO"
infobae
Siguiendo
infobae FUE CUSTODIO DE CRISTINA FERNÁNDEZ Y AHORA PROTEGE A WANDA NARA
Agustín Longueira contó detalles de su trabajo con la mediática. Además, recordó su paso por el Regimiento y los motivos que lo llevaron a abandonar la Fuerza.
Leé la nota en @infobae - link en bio.
19.670 Me gusta

LA PAMPA CAMBIÓ EL CRITERIO PARA ELEGIR A LOS ABANDERADOS Y YA NO SE TENDRÁ EN CUENTA EL PROMEDIO
infobae
Siguiendo
infobae EN LA PAMPA CAMBIARON EL CRITERIO PARA ELEGIR A LOS ABANDERADOS Y YA NO SE TENDRÁ EN CUENTA EL PROMEDIO
Leé la nota completa en @infobae
Les gusta a maia_sh y 9.475 personas más

DEJARON LA CIUDAD EN BUSCA DE CALIDAD DE VIDA, HOY PROMUEVEN LA INCLUSIÓN A TRAVÉS DEL SURF
infobae
infobae · Siguiendo
infobae PROMUEVEN LA INCLUSIÓN A TRAVÉS DEL SURF EN MAR DEL PLATA
Alejandra y Eugenio no se conocían y tenían vidas muy distintas: ella viajaba por el mundo como diseñadora de moda, él reparaba embarcaciones como arquitecto naval. Pero se mudaron a la Costa Atlántica con el mismo objetivo: ganar salud y tiempo sin estrés.
Vivir cerca del mar debe ser lo máximo.
Con plata te sale bien en cualquier parte
Que se pongan a laburar
4.562 Me gusta
Agrega un comentario...

infobae · Siguiendo
Quinta presidencial de Olivos
infobae ALBERTO FERNÁNDEZ RECIBE A LOS GOBERNADORES OFICIALISTAS EN OLIVOS
En un clima político caliente después de la caída del #Presupuesto2022 por el rechazo de la oposición en la Cámara de #Diputados, el presidente #AlbertoFernández se reúne con los gobernadores oficialistas en la quinta de #Olivos.
El encuentro se produce tras las advertencias del Gobierno sobre las consecuencias en las obras proyectadas en cada una de las provincias por el movimiento de Juntos por el Cambio.
Los detalles en @infobae -link en bio-
Le copian foto a Macri
El presidente de todos, todas y todes recibe a los gobernadores... oficialistas
730 Me gusta
Agrega un comentario...

infobae
DURA ADVERTENCIA DE LA OMS ANTES DE NAVIDAD: "ES MEJOR CANCELAR QUE CELEBRAR Y ESTAR DE LUTO DESPUÉS"
infobae • Siguiendo
infobae LA OMS ADVIERTE SOBRE LA NAVIDAD
El director general de la organización, Tedros Adhanom Ghebreyesus, insistió que la forma más rápida de volver a la normalidad es "tomar las decisiones difíciles": "Es mejor cancelar las fiestas que celebrar y estar de luto después".
Leé la nota en @infobae - link en bio.
13,153 Me gusta
infobae
Diputados aprobó que suba el mínimo no imponible de Bienes Personales y se mantenga la alícuota más alta para los que tienen patrimonio en el exterior
infobae • Siguiendo
infobae Bienes Personales: Diputados aprobó que suba el mínimo no imponible y se mantenga la alícuota más alta para los que tienen patrimonio en el exterior
La nota completa en @infobae -link en bio-
1,779 Me gusta

Infobae • Siguiendo
infobae BRIAN MAY TIENE COVID-19 Y CONTÓ DETALLES DE CÓMO ATRAVIESA LA ENFERMEDAD
El guitarrista de Queen de 74 años aseguró que al noveno día de su confinamiento "la bestia" sigue en su cuerpo. También dejó un mensaje para sus fans: "Les ruego e imploro que vayan a vacunarse".
Leé la nota completa en @infobae - link en bio
1.586 Me gusta

Infobae
"No estamos en marzo de 2020"
Joe Biden descartó restricciones por la cepa Ómicron
Infobae • Siguiendo
infobae JOE BIDEN DESCARTÓ RESTRICCIONES POR LA CEPA ÓMICRON
El presidente de EEUU habló sobre la importancia de la vacunación ante la propagación de la nueva variante en el país: "Si no está completamente vacunado, tiene buenas razones para preocuparse".
Leé la nota en @infobae -link en bio-
2.510 Me gusta

La Nación: LAN-020, LAN-021, LAN-022, LAN-023A, LAN-023B, LAN-023C, LAN-023D, LAN-023E, LAN-023F, LAN-024, LAN-025, LAN-026, LAN-027, LAN-028, LAN-029.

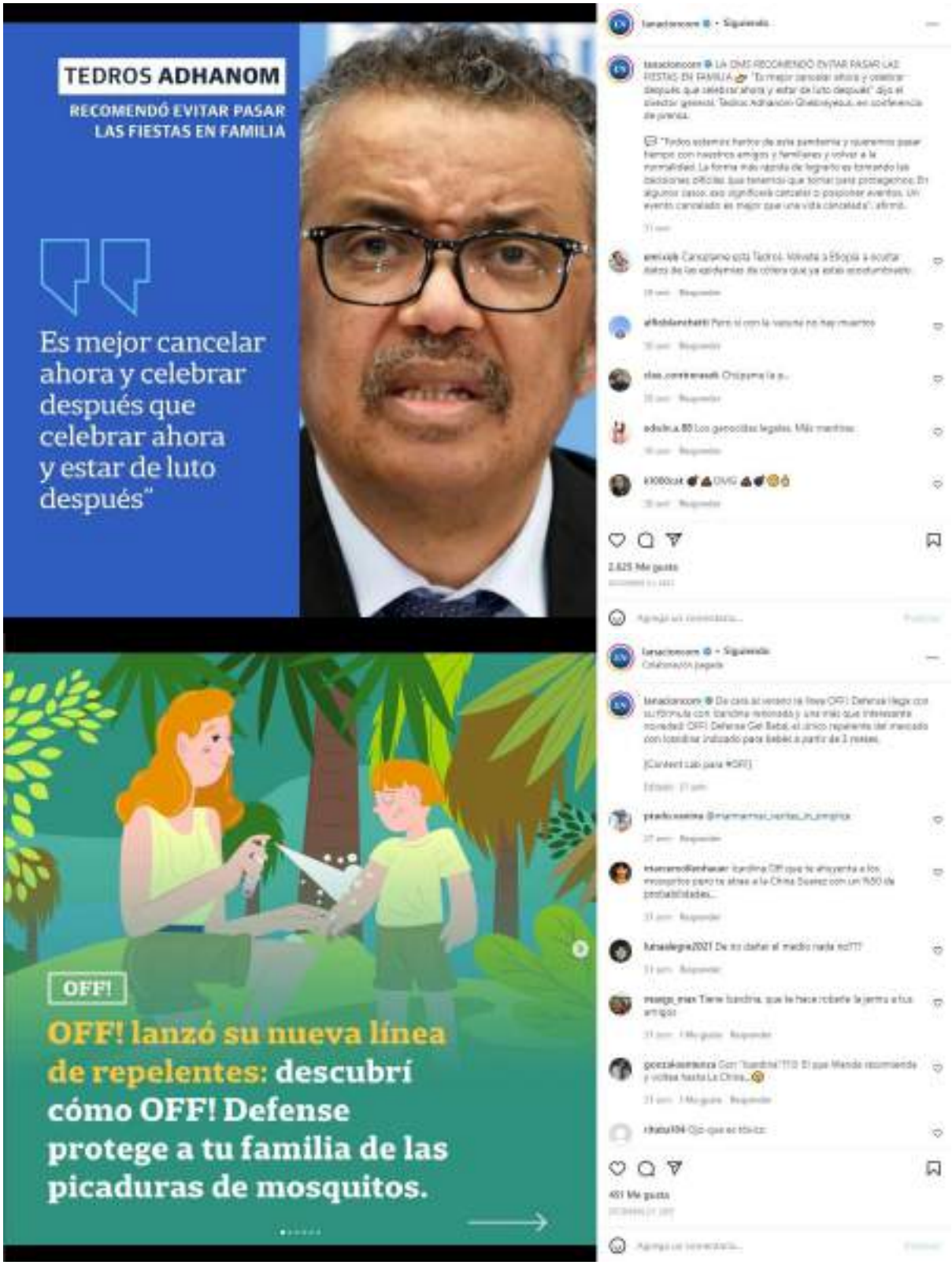
TEDROS ADHANOM
RECOMENDÓ EVITAR PASAR LAS FIESTAS EN FAMILIA
Es mejor cancelar ahora y celebrar después que celebrar ahora y estar de luto después"
OFF!
OFF! lanzó su nueva línea de repelentes: descubrí cómo OFF! Defense protege a tu familia de las picaduras de mosquitos.

La línea OFF! Defense contiene Icaridina, un nuevo ingrediente activo que repele a los mosquitos formando una barrera de vapor que los disuade de posarse sobre la piel.
OFF! Defense Infantil posee dos presentaciones: Spray y Gel. Su fórmula no grasa deja una mejor sensación en la piel.
OFF!
DEFENSE
451 Me gusta

El nuevo OFF!
Defense Bebé Gel
se puede aplicar a partir de los 3 meses de edad. Su fórmula contiene glicerina, que deja la piel suave.
OFF!
DEFENSE
bebé
+3
CON ICARIDINA
OFF! Defense
Infantil Spray
se puede aplicar a partir de los 2 años de edad, brindando hasta 10 horas de protección contra mosquitos.
OFF!
DEFENSE

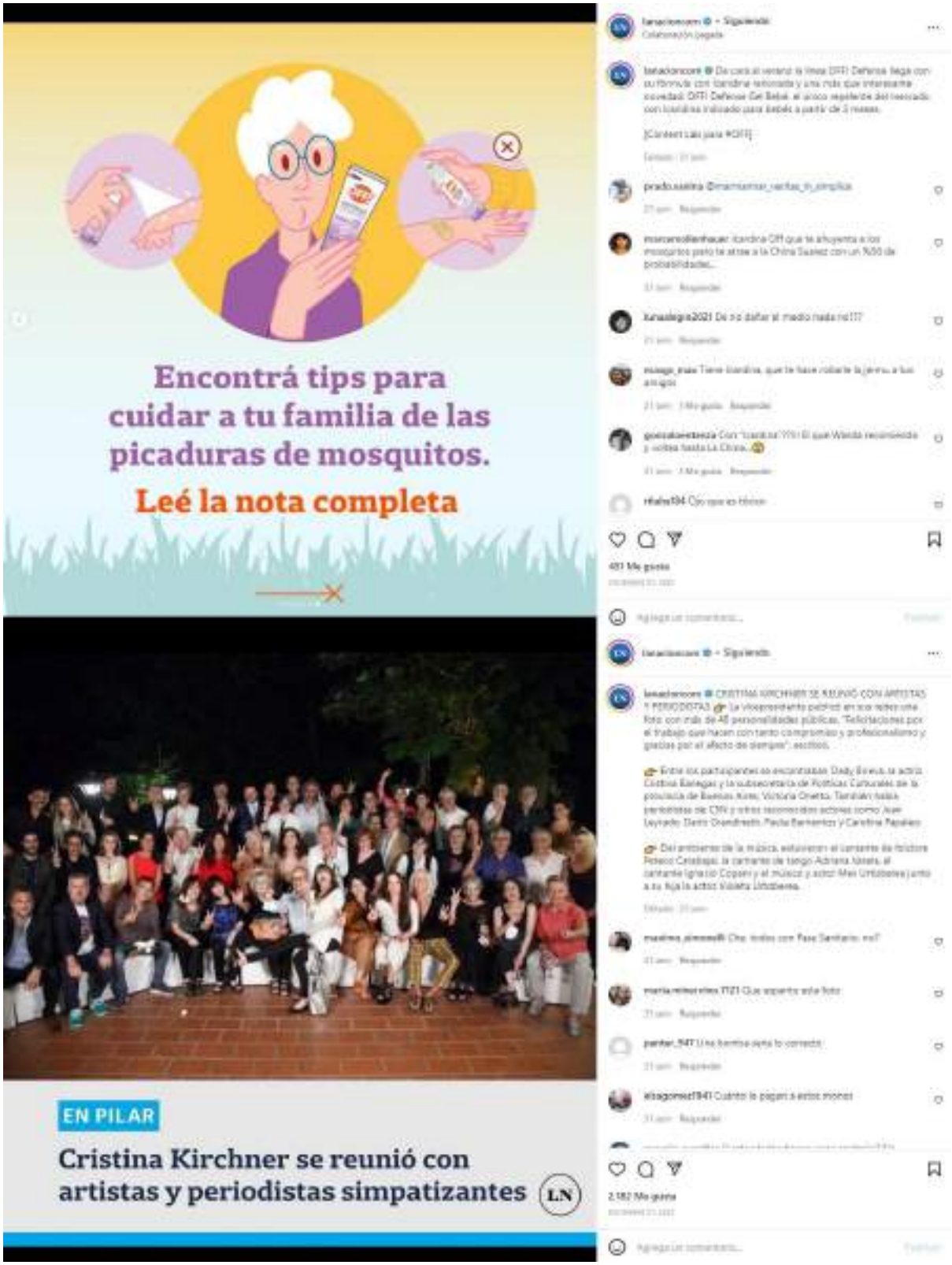
Encontrá tips para cuidar a tu familia de las picaduras de mosquitos.
Leé la nota completa
EN PILAR
Cristina Kirchner se reunió con artistas y periodistas simpatizantes
LN

Mi tarea hoy es fortalecer los nuevos liderazgos y que los argentinos tengan alternativas para presidente, intendentes y gobernadores. Mi prioridad hoy es esa. Yo no me anoto en ninguna carrera"
MAURICIO MACRI
EXPRESIDENTE
LN
ROSARIO
Una mujer de 50 años gestará en su vientre a su nieto porque su hija no tiene útero
LN

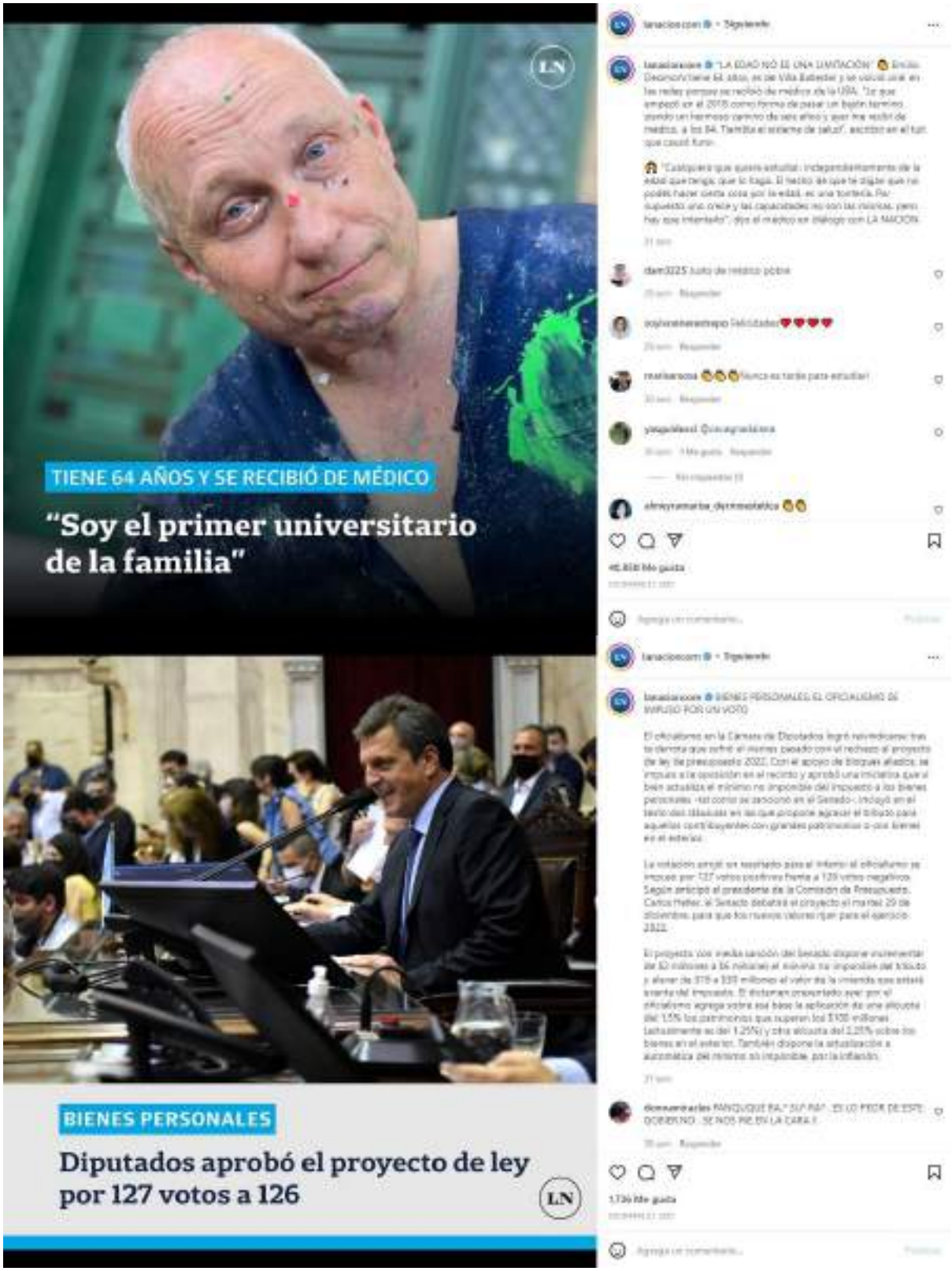
TIENE 64 AÑOS Y SE RECIBIÓ DE MÉDICO
"Soy el primer universitario de la familia"
BIENES PERSONALES
Diputados aprobó el proyecto de ley por 127 votos a 126

Miércoles 29-12-2021

Clarín: CLA-044, CLA-045, CLA-046, CLA-047A, CLA-047B, CLA-047C, CLA-047D, CLA-047E, CLA-047F, CLA-047G, CLA-048, CLA-049, CLA-050, CLA-051, CLA-052, CLA-053, CLA-054, CLA-055, CLA-056A, CLA-056B, CLA-057, CLA-058, CLA-059A, CLA-059B, CLA-059C, CLA-059D, CLA-059E, CLA-060, CLA-061.

LUCHA CONTRA EL CÁNCER
Rifó su camioneta para pagarse una operación y el ganador se la devolvió
clarincom • Siguiendo
clarincom SIN PALABRAS
La batalla contra el cáncer obligó a Juan Manuel Vidales Montero a rifar su camioneta para así poder pagar los gastos de una operación fundamental de su tratamiento.
Con toda su entereza el hombre grabó un video entregando el jugoso premio al ganador, con la idea de luego difundirlo en las redes sociales.
No tenía idea que había una gran sorpresa esperándolo: el joven ganador rechazó el premio.
"Se la quiero regalar a usted", le dijo Marco y Juan Manuel se quebró de la
43,527 Me gusta
Ver traducción
Agrega un comentario...
Publicar

AL SER CIRUJANO LO OPERÓ GRATIS
Pintaba una casa, le contó al dueño el calvario que sufría por su nariz y cambió su vida
clarincom • Siguiendo
clarincom "YO TE VOY A AYUDAR"
Esto dijo un drujano plástico de Estados Unidos que le reconstruyó gratis la nariz deformada de un obrero que había pintado su casa.
Al escuchar el calvario que sufría a diario, el especialista no dudó en poner en práctica sus conocimientos. Y mostró los resultados.
Conrado Estrada tiene 57 años, es pintor y realiza otros trabajos en construcciones. El hombre, oriundo de Port Chester-estado de Nueva York-, padece desde hace muchos años un trastorno de la piel llamado rinofima: provoca que la nariz le crezca, se le
24,991 Me gusta
Ver traducción
Agrega un comentario...
Publicar

BARILOCHE SUSPENDE
POR UNA SEMANA LOS VIAJES
DE EGRESADOS
clarincom • Siguiendo
clarincom NO TIENEN MÁS LUGAR PARA LOS AISLADOS
#Bariloche pedirá a las empresas de turismo reprogramar los viajes de egresados al menos por seis días debido al fuerte aumento de casos de #coronavirus registrados en los últimos días.
En este momento hay algo más de 600 chicos aislados entre positivos y contactos estrechos y prácticamente no quedan camas en los hospedajes para aislados. El pedido fue confirmado a Clarín por el secretario de Turismo de esa ciudad de Río Negro, Gastón Burlón.
5,174 Me gusta
Ver traducción
Agrega un comentario...
Publicar

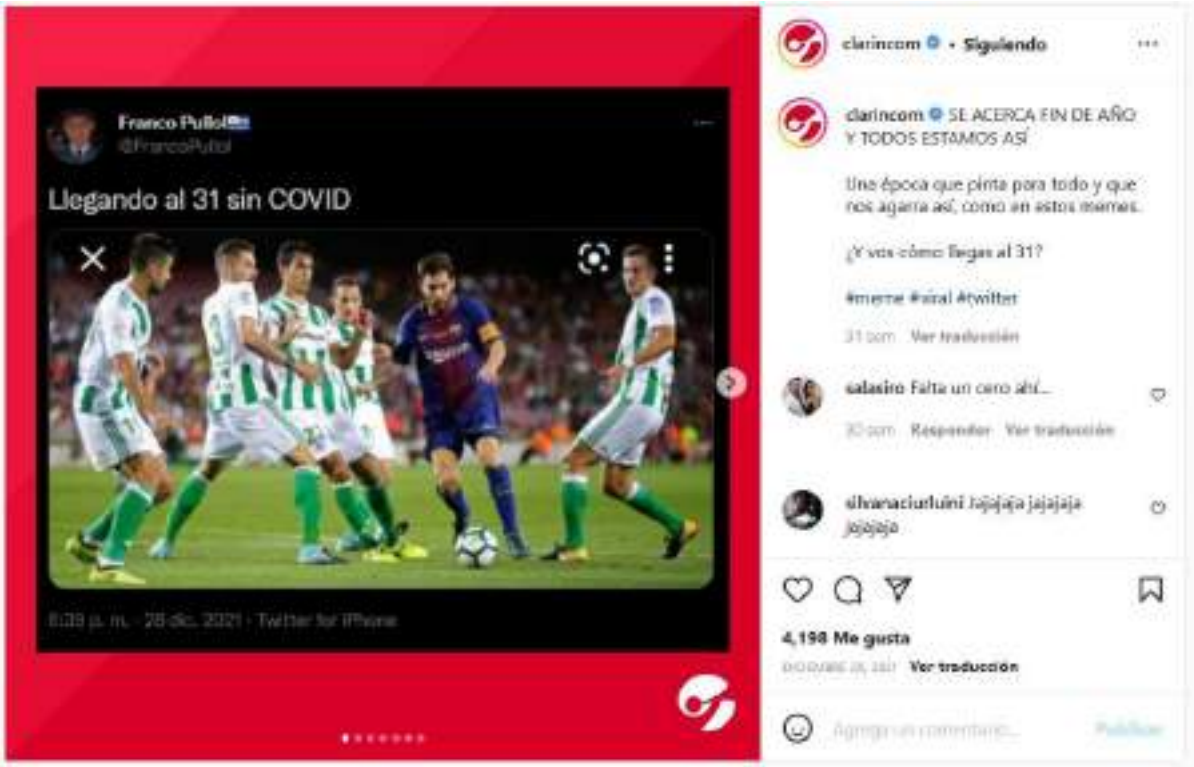
Franco Pulloli
@FrancoPulloli
Llegando al 31 sin COVID
clarincom • Siguiendo
clarincom SE ACERCA FIN DE AÑO Y TODOS ESTAMOS ASÍ
Una época que pinta para todo y que nos agarra así, como en estos memes.
¿Y vos cómo llegas al 31?
#meme #viral #twitter
Ver traducción
salasiro Falta un cero ahí...
Responder Ver traducción
silvanaciurluini Jajajaja jajajaja jajajaja
4,198 Me gusta
Ver traduccion
Agrega un comentario...
Publicar

Alan François
Todavía falta el 31 y ya estoy así
tvland
$ - 1300
clarincom • Siguiendo
clarincom SE ACERCA FIN DE AÑO Y TODOS ESTAMOS ASÍ
Una época que pinta para todo y que nos agarra así, como en estos memes.
¿Y vos cómo llegas al 31?
#meme #viral #twitter
Ver traducción
salasiro Falta un cero ahí...
Responder
silvanaciurluini Jajajaja jajajaja jajajaja
4,198 Me gusta
Ver traducción

Isa
El 31 voy a brindar y pedirle al cielo que Argentina y Messi levanten la copa en QATAR
clarincom • Siguiendo
clarincom SE ACERCA FIN DE AÑO Y TODOS ESTAMOS ASÍ
Una época que pinta para todo y que nos agarra así, como en estos memes.
¿Y vos cómo llegas al 31?
#meme #viral #twitter
salasiro Falta un cero ahí...
silvanaciurluini Jajajaja jajajaja jajajaja
4,198 Me gusta
Ver traducción

Eduardo Conde
Pensando que hacer el 31...
Omicron
Yo
clarincom • Siguiendo
clarincom SE ACERCA FIN DE AÑO Y TODOS ESTAMOS ASÍ
Una época que pinta para todo y que nos agarra así, como en estos memes.
¿Y vos cómo llegas al 31?
#meme #viral #twitter
salasiro Falta un cero ahí...
Responder
silvanaciurluini Jajajaja jajajaja jajajaja
4,198 Me gusta
Ver traducción

Clintya
@valeraider
que color de calzón me tengo que poner el 31 para casarme con Cristiano Ronaldo?
6:36 p. m. · 28 dic. 2021 · Twitter for iPhone
clarincom • Siguiendo
clarincom SE ACERCA FIN DE AÑO Y TODOS ESTAMOS ASÍ
Una época que pinta para todo y que nos agarra así, como en estos memes.
¿Y vos cómo llegas al 31?
#meme #viral #twitter
salasiro Falta un cero ahí...
Responder
silvanaciurluini Jajajaja jajajaja jajajaja
4,198 Me gusta
Ver traducción

Leo
Todos esta semana hasta el 31:
Sí, sí. Estoy laburando
clarincom • Siguiendo
clarincom SE ACERCA FIN DE AÑO Y TODOS ESTAMOS ASÍ
Una época que pinta para todo y que nos agarra así, como en estos memes.
¿Y vos cómo llegas al 31?
#meme #viral #twitter
salasiro Falta un cero ahí...
silvanaciurluini Jajajaja jajajaja jajajaja
4,198 Me gusta
Ver traducción

por fin puedo decir que tengo cosas de messi
clarincom • Siguiendo
clarincom SE ACERCA FIN DE AÑO Y TODOS ESTAMOS ASÍ
Una época que pinta para todo y que nos agarra así, como en estos memes.
¿Y vos cómo llegas al 31?
#meme #viral #twitter
salasiro Falta un cero ahí...
silvanaciurluini Jajajaja jajajaja jajajaja
4,198 Me gusta
Ver traducción

clarincom • Siguiendo

clarincom ¿WANDA EMBARAZADA?

Conocedora de todo lo que genera, Wanda Nara (@wanda_nara) también provoca especulaciones a través de enigmáticos.

Como hace unas horas atrás, cuando el mundo de las redes sociales se conmovió ante la publicación de una historia, en la que sugiere que podría estar embarazada de un sexto hijo.

Concretamente, la empresaria subió un collage al que tituló Better Together (Mejor Juntos) en el que juntó cuatro fotos con una continuidad que muchos interpretaron como el anuncio de un

1,517 Me gusta

Ver traducción

clarincom • Siguiendo

clarincom CRICITÓ LA REELECCIÓN DE LOS INTENDENTES DEL CONURBANO

Sergio Massa lamentó las modificaciones introducidas a la Ley que limita las reelecciones de los intendentes anoche en la Legislatura bonaerense.

Además, expuso que la intención del espacio que conduce era poner un freno a ese tipo de prácticas.

"Teníamos la responsabilidad de votar contra las reelecciones indefinidas, porque así nació el FR, poniendo límites a ese tipo de prácticas", expresó Massa en un comunicado.

2,022 Me gusta

Ver traducción

clarincom • Siguiendo

clarincom BUENA NOTICIA: PARA EXPERTOS TERMINARÍA LA PANDEMIA

Dos conocidos médicos israelíes de la Universidad Hebrea de Jerusalén, Zvika Granot y Amnón Lahad, fueron optimistas y pronosticaron el final de la pandemia de coronavirus.

La variante Ómicron no es un desastre e incluso puede señalar el final de la crisis pandémica, dijeron los expertos israelíes.

Según ellos, Ómicron es más contagiosa que la variante Delta, pero aparenta menos agresiva. Muchos contagios pero muy pocos de gravedad, según los especialistas

30,326 Me gusta

DICIEMBRE 29, 2021 Ver traducción

Agrega un comentario... Publicar

clarincom • Siguiendo

clarincom ¿VENDRÁ EL NENE?

Eliana Guercio (@elianaguercio12) publicó una emotiva foto junto a su marido Sergio "Chiquito" Romero mientras transitan muy felices el cuarto embarazo.

¿Llegará el nene? Eliana y el Chiqui ya son padres de tres mujeres: Jamin, Chloe y Meghan fruto de sus trece años ininterrumpidos de amor.

51 sem Ver traducción

silvioalday Baquetisima

30 sem Responder

3,196 Me gusta

DICIEMBRE 29, 2021 Ver traducción

Agrega un comentario... Publicar

Visita el Centro de información sobre COVID-19 para acceder a recursos sobre vacunas.

clarincom • Siguiendo

clarincom INVENTO CONTROVERSIAL

¿Vigilancia terrorífica o solución práctica frente al Covid-19?

En #Suecia, un país a la vanguardia de microchips subcutáneos, una empresa desarrolló un pasaporte sanitario que puede llevarse bajo la piel.

El implante subcutáneo, que tiene el tamaño de un grano de arroz, se lee utilizando la misma tecnología de pago sin contacto (NFC) que utilizan las tarjetas de crédito como la SUBE y que se pueden cargar y leer por medio de celulares que posean esta tecnología.

Si bien no hay datos públicos sobre de esta práctica, varios miles de suecos se implantaron en los últimos

5,171 Me gusta

DICIEMBRE 28, 2021 Ver traducción

Agrega un comentario... Publicar

clarincom • Siguiendo

clarincom NUEVO RÉCORD DEL DÓLAR: LLEGÓ A LOS $208

El dólar blue no decae en el final del 2021 y este miércoles avanza dos pesos, a $ 208.

De este modo marca un nuevo récord, al superar los $ 207 que había tocado en la previa a las elecciones del 14 de noviembre.

En el año, el dólar blue trepó $ 42.

31 sem Ver traducción

victor_flory Raro que no aparecen los cartelitos rojo en todos los canales.. Se ve que estan todos

2,912 Me gusta

DICIEMBRE 28, 2021 Ver traducción

Agrega un comentario... Publicar

clarincom • Siguiendo

clarincom MENOS DÍAS DE AISLAMIENTO PARA LOS QUE TENGAN VACUNACIÓN COMPLETA 💪

Con los nuevos cambios determinados en el Consejo Federal de Salud (Cofesa), las personas que den positivo y tengan las dos vacunas se deberán aislar siete días y no 10, como hasta ahora.

Mientras que los contactos estrechos, también con esquema completo de vacunación, harán cinco días de aislamiento.

❌En tanto, los casos positivos o contactos estrechos que no tengan aplicadas las dos dosis deberán cumplir con los 10 días de aislamiento.

1,698 Me gusta

DICIEMBRE 29, 2021 Ver traducción

Agrega un comentario... Publicar

clarincom • Siguiendo
Mendoza, Argentina

clarincom SE RECIBIERON CON HONORES 🥹❤

María y Ángel, mamá e hijo, desbordan felicidad y lucen con orgullo las banderas nacional y provincial.

Ellos acaban de recibirse con honores en el colegio CENS 3-431. Juntos terminaron la escuela secundaria, una deuda pendiente para ambos, y lo hicieron con el mayor de los reconocimientos.

37 sem Ver traducción

gildaalejandraguerra 👏👏👏👏👏

27,881 Me gusta

DICIEMBRE 29, 2021 Ver traducción

Agrega un comentario... Publicar

clarincom • Siguiendo

clarincom MACRI CRITICÓ A RIQUELME Y ELOGIÓ A TÉVEZ

Mauricio Macri se metió de lleno en la actualidad de Boca y criticó al vicepresidente segundo y director deportivo del club, Juan Román Riquelme, y elogió a Carlos Tevez.

El ex presidente criticó la gestión de Riquelme: "Hay cosas que escucho que no me siento identificado. No me gusta cuando todo gira en una persona".

Consultado sobre si ve a Tevez como dirigente, el ex mandatario no dudó: "Lo imagino participando en el futuro inmediato de la política de Boca, sin duda, lo veo comprometido".

1,897 Me gusta

DICIEMBRE 29, 2021 Ver traducción

Agrega un comentario... Publicar

clarincom • Siguiendo

clarincom MACRI CRITICÓ A RIQUELME Y ELOGIÓ A TÉVEZ

Mauricio Macri se metió de lleno en la actualidad de Boca y criticó al vicepresidente segundo y director deportivo del club, Juan Román Riquelme, y elogió a Carlos Tevez.

El ex presidente criticó la gestión de Riquelme: "Hay cosas que escucho que no me siento identificado. No me gusta cuando todo gira en una persona".

Consultado sobre si ve a Tevez como dirigente, el ex mandatario no dudó: "Lo imagino participando en el futuro inmediato de la política de Boca, sin duda, lo veo comprometido".

1,897 Me gusta

DICIEMBRE 29, 2021 Ver traducción

Agrega un comentario... Publicar

"LA CITA DE CADA FIN DE AÑO"
Antonela Roccuzzo eligió a la peluquería de barrio de toda su vida para cambiar su look
clarincom • Siguiendo
clarincom LOS SIGUE ELIGIENDO
Antonela Roccuzzo, durante sus mini vacaciones en Rosario, se acercó a la peluquería de barrio de toda su vida para hacerse un cambio de look.
Lo que eligió hacerse fueron "transparencias" para iluminar su cabello oscuro natural y retocarse las puntas.
"Nuestra cita de cada fin de año. ¡Siempre cargada de alegría, sencillez y buena onda! Gracias, Antonela, por elegirnos cada año durante tantos años. Gracias por las risas también", escribió Paula, la estilista luego de su visita.
25,617 Me gusta
Ver traducción

Coronavirus
29/12/2021
42.032
nuevos casos
26
muertes
clarincom • Siguiendo
Argentina
clarincom LA CIFRA MÁS ALTA DE TODA LA PANDEMIA
La tercera ola de la pandemia avanza en el país con una suba exponencial de los infectados.
El Ministerio de Salud confirmó en las últimas 24 horas 42.032 nuevos casos. Además este miércoles se reportaron otras 26 muertes.
#pandemia #coronavirus #covid #reportediario #record
elcachorropancho P
1,774 Me gusta
Ver traducción

A PURA EMOCIÓN

Belén Francese bautizó a Vitto y eligió a Moria Casán como su madrina

clarincom • Siguiendo

clarincom ADEMÁS DE DIVA, AHORA ES MADRINA

Es un momento de mucha felicidad para Belén Francese ya que este martes bautizaron a su hijo Vitto, fruto de su relación con Fabián Lencinas.

La bailarina compartió las fotos de la ceremonia y sorprendió con la elección de la madrina: nada más ni nada menos que Moria Casán.

"Preparamos todo con mucho amor. Y yo estoy feliz. ¿Qué más puedo pedir? Fue el año más lindo de mi vida", aseguró Belén durante el bautismo.

La madrina del niño, también se expresó en sus redes sociales

8,393 Me gusta

DICIEMBRE 29, 2021 Ver traducción

Agrega un comentario... Publicar

clarincom • Siguiendo

clarincom ADEMÁS DE DIVA, AHORA ES MADRINA

Es un momento de mucha felicidad para Belén Francese ya que este martes bautizaron a su hijo Vitto, fruto de su relación con Fabián Lencinas.

La bailarina compartió las fotos de la ceremonia y sorprendió con la elección de la madrina: nada más ni nada menos que Moria Casán.

"Preparamos todo con mucho amor. Y yo estoy feliz. ¿Qué más puedo pedir? Fue el año más lindo de mi vida", aseguró Belén durante el bautismo.

La madrina del niño, también se expresó en sus redes sociales

8,393 Me gusta

DICIEMBRE 29, 2021 Ver traducción

Agrega un comentario... Publicar

clarincom • Siguiendo

clarincom ADEMÁS DE DIVA, AHORA ES MADRINA

Es un momento de mucha felicidad para Belén Francese ya que este martes bautizaron a su hijo Vitto, fruto de su relación con Fabián Lencinas.

La bailarina compartió las fotos de la ceremonia y sorprendió con la elección de la madrina: nada más ni nada menos que Moria Casán.

"Preparamos todo con mucho amor. Y yo estoy feliz. ¿Qué más puedo pedir? Fue el año más lindo de mi vida", aseguró Belén durante el bautismo.

La madrina del niño, también se expresó en sus redes sociales

8,393 Me gusta

DICIEMBRE 29, 2021 Ver traducción

Agrega un comentario... Publicar

clarincom • Siguiendo

clarincom ADEMÁS DE DIVA, AHORA ES MADRINA

Es un momento de mucha felicidad para Belén Francese ya que este martes bautizaron a su hijo Vitto, fruto de su relación con Fabián Lencinas.

La bailarina compartió las fotos de la ceremonia y sorprendió con la elección de la madrina: nada más ni nada menos que Moria Casán.

"Preparamos todo con mucho amor. Y yo estoy feliz. ¿Qué más puedo pedir? Fue el año más lindo de mi vida", aseguró Belén durante el bautismo.

La madrina del niño, también se expresó en sus redes sociales

8,393 Me gusta

DICIEMBRE 29, 2021 Ver traducción

Agrega un comentario... Publicar

clarincom • Siguiendo

clarincom ADEMÁS DE DIVA, AHORA ES MADRINA

Es un momento de mucha felicidad para Belén Francese ya que este martes bautizaron a su hijo Vitto, fruto de su relación con Fabián Lencinas.

La bailarina compartió las fotos de la ceremonia y sorprendió con la elección de la madrina: nada más ni nada menos que Moria Casán.

"Preparamos todo con mucho amor. Y yo estoy feliz. ¿Qué más puedo pedir? Fue el año más lindo de mi vida", aseguró Belén durante el bautismo.

La madrina del niño, también se

8,393 Me gusta

Ver traducción

Agrega un comentario... Publicar

clarincom • Siguiendo
Neuquen

clarincom UN CHORI A DÓLAR BLUE

Cansado de remarcar los precios por la inflación, un parrillero de Neuquén decidió "dolarizar" el precio del choripan.

Se hizo viral luego de que el usuario Jere Madrazo (@madrazzzo) compartiera un video en TikTok donde se puede ver el cartel: "Chori U$S 2".

#neuquen #dolar #economia #inflacion

31 sem Ver traducción

14,349 Me gusta

Ver traducción

Agrega un comentario... Publicar

Filo.news: FIL-021A, FIL-021B, FIL-021C, FIL-021D, FIL-021E, FIL-021F, FIL-021G, FIL-021H, FIL-021I, FIL-021J, FIL-022, FIL-023A, FIL-023B, FIL-023C, FIL-023D, FIL-024A, FIL-024B, FIL-024C, FIL-025, FIL-026, FIL-027, FIL-028A, FIL-028B, FIL-028C, FIL-029A, FIL-029B, FIL-029C, FIL-029D, FIL-029E, FIL-029F, FIL-029G, FIL-029H, FIL-029I, FIL-029J, FIL-030A, FIL-030B, FIL-030C, FIL-030D, FIL-030E, FIL-030F, FIL-030G, FIL-030H, FIL-030I, FIL-030J.

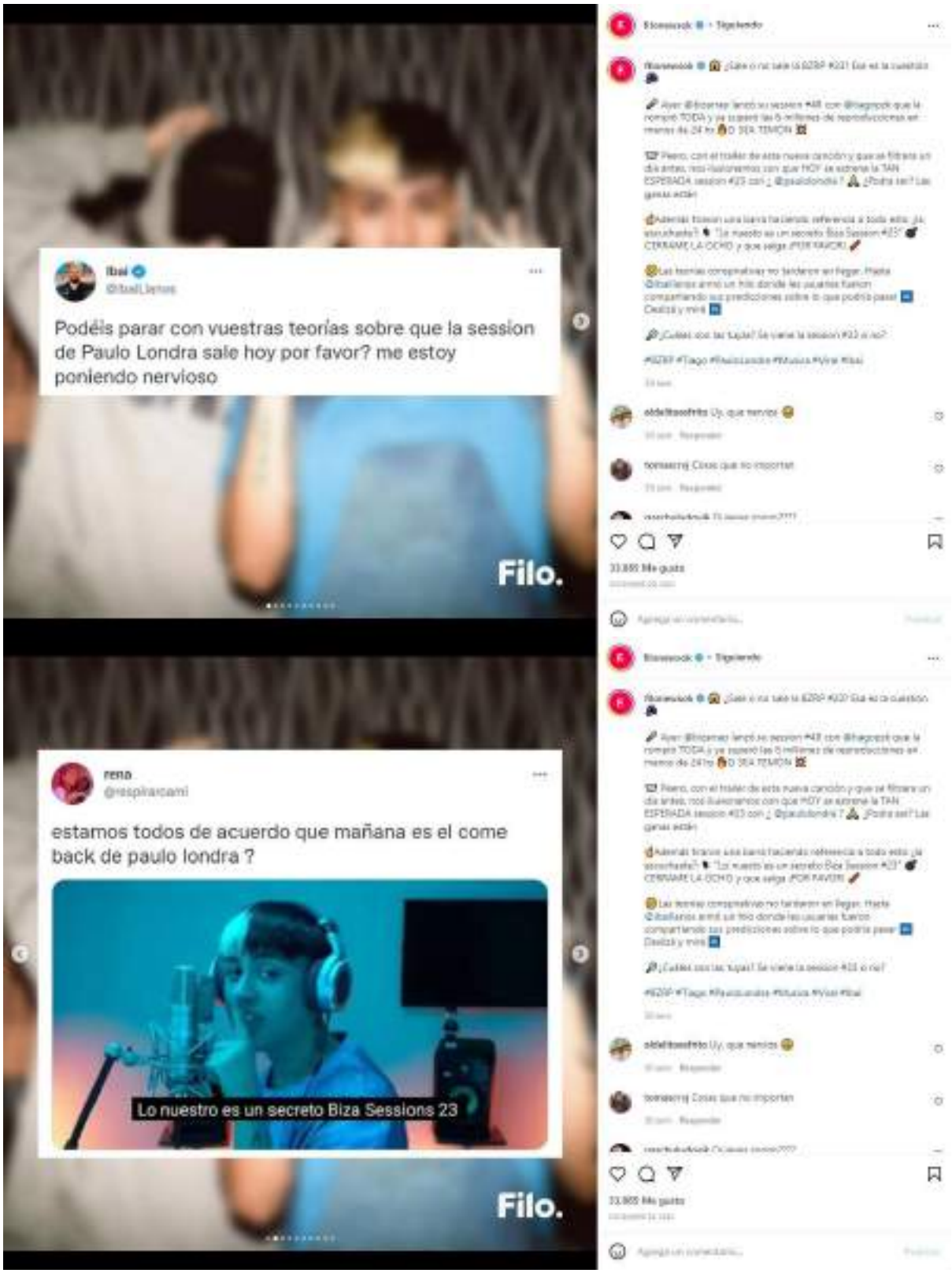
Ibai
Podéis parar con vuestras teorías sobre que la session de Paulo Londra sale hoy por favor? me estoy poniendo nervioso
Filo.
rena
@respirarcami
estamos todos de acuerdo que mañana es el come back de paulo londra ?
Lo nuestro es un secreto Biza Sessions 23
Filo.

Deivi
La session de tiago era solo una distraccion ibai. Paulo sale hoy o en estos dias. Esa es mi opinion, igual me tiro un triple pero creo que es eso
Filo.

Romi
Soy la única desconfiada que con el nivel de marketing que maneja bizarrap (y lo cuidadoso que es), no le creé nada que se le filtrara la session de tiago, encima hoy es el día de los inocentes, no se para mi que mañana de la nada sale un:
PAULO LONDRA || BZRP Music Sessions #23
Filo.

Nicoogarcia98
@1nekbob
En respuesta a @IbaiLlanos
Ibai en la sessions tiago dice que biza partio la pista en 2, la session fue lanzada el 28 dia del inocente, biza publico una foto de la gorra de paulo londra antes de trailer donde sale tiago y tiago menciona lo nuestro es un secreto session #23
Filo.

erick
@erickodiasuuser
los pibes captando indirectas / calculando cuando sale la sesión del biza con paulo londra
35-094
Filo.

JULIAN
@julianmendozza
-Debe estar pensando en otra
+Y si biza filtro la de Tiago y la session que sale mañana es la de Paulo Londra?
Filo.
HadaTriste
@witchesara
Todos esperando la session de Biza y Paulo Londra
Paciencia paciencia
Filo.

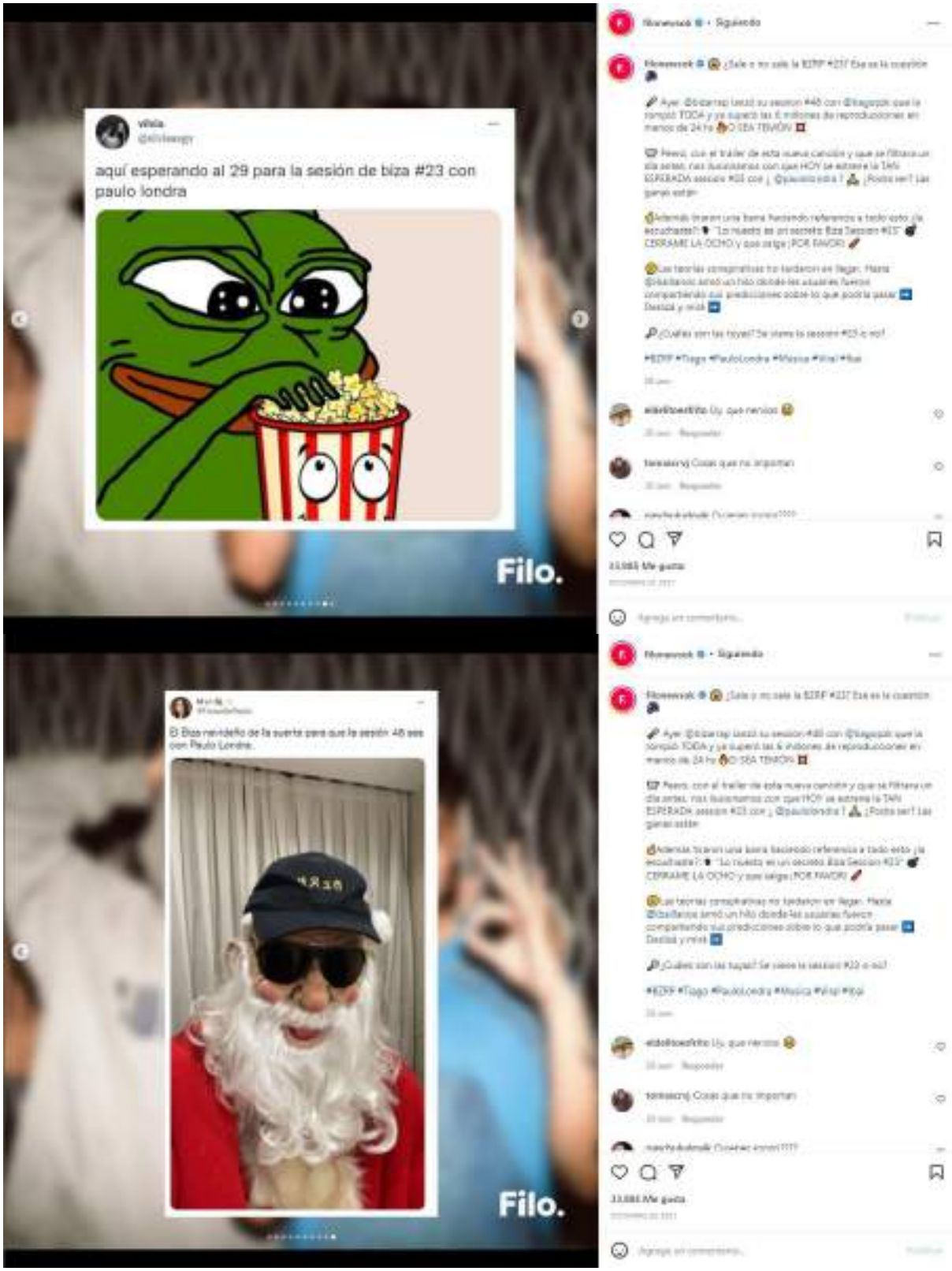
aquí esperando al 29 para la sesión de biza #23 con paulo londra
Filo.
El Biza navideño de la suerte para que la sesión 48 sea con Paulo Londra.
Filo.

ANAHÍ BENÍTEZ:
REVOCARON LA PERPETUA
DEL HOMBRE CONDENADO
POR SU FEMICIDIO
Filo.

LA VARIANTE ÓMICRON TIENE
UNA TRANSMISIBILIDAD MÁS
ALTA Y UNA LETALIDAD MENOR
Carla Vizzotti
Ministra de Salud de la Nación
Filo.

Casa Rosada
Argentina
AHORA ARGENTINA ESTÁ EN LA TERCERA OLA
Carla Vizzotti
Ministra de Salud de la Nación
Filo.
LAS VACUNAS ESTÁN SALVANDO VIDAS, A PESAR DEL AUMENTO EXPONENCIAL DE CASOS
Carla Vizzotti
Ministra de Salud de la Nación
Filo.

Argentina
Casa Rosada
ES IMPORTANTE PONER EN VISIBILIDAD LOS PASOS Y PLANIFICACIONES QUE HEMOS TENIDO COMO PAÍS
Carla Vizzotti
Ministra de Salud de la Nación
Filo.
MAIRA SÁNCHEZ DENUNCIÓ AL CLUB ROSARIO CENTRAL
Filo.

ME LLAMARON A LOS VESTUARIOS Y NUESTRA DT ME COMUNICÓ QUE ME ECHABA DEL PLANTEL POR, SUPUESTAMENTE, HABERME BESADO DENTRO DEL CLUB CON UNA COMPAÑERA
Maira Sánchez
Jugadora de fútbol
Filo.
OJALÁ PUEDAN APRENDER LOS VERDADEROS VALORES QUE ESTE DEPORTE TAN LINDO TIENE Y QUE ADEMÁS SEA UN ESPACIO EN DONDE NO CONFUNDAN LAS COSAS PERSONALES CON LA DISCIPLINA
Maira Sánchez
Jugadora de fútbol
Filo.

CORONAVIRUS | MÁXIMO HISTÓRICO DE CASOS | 29/12
42.032
NUEVOS CASOS
26
MUERTES
Filo.
ECONOMÍA >> ECONOMÍA >> ECONOMÍA >> ECONOMÍA >>

DÓLAR BLUE
$208,50
SU COTIZACIÓN ALCANZÓ
EL MÁXIMO HISTÓRICO
Filo.

A LA MAYORÍA LE PARECE EXTRAÑO QUE NI SIQUIERA HAGA MÚSICA. DESPUÉS DE LO QUE PASÉ, TENGO MIEDO DE LA GENTE Y DEL NEGOCIO
Britney Spears
Cantante
Filo.

Filo.news
NUEVAS MEDIDAS POR EL COVID-19
Visita el Centro de información sobre COVID-19 para acceder a recursos sobre vacunas.

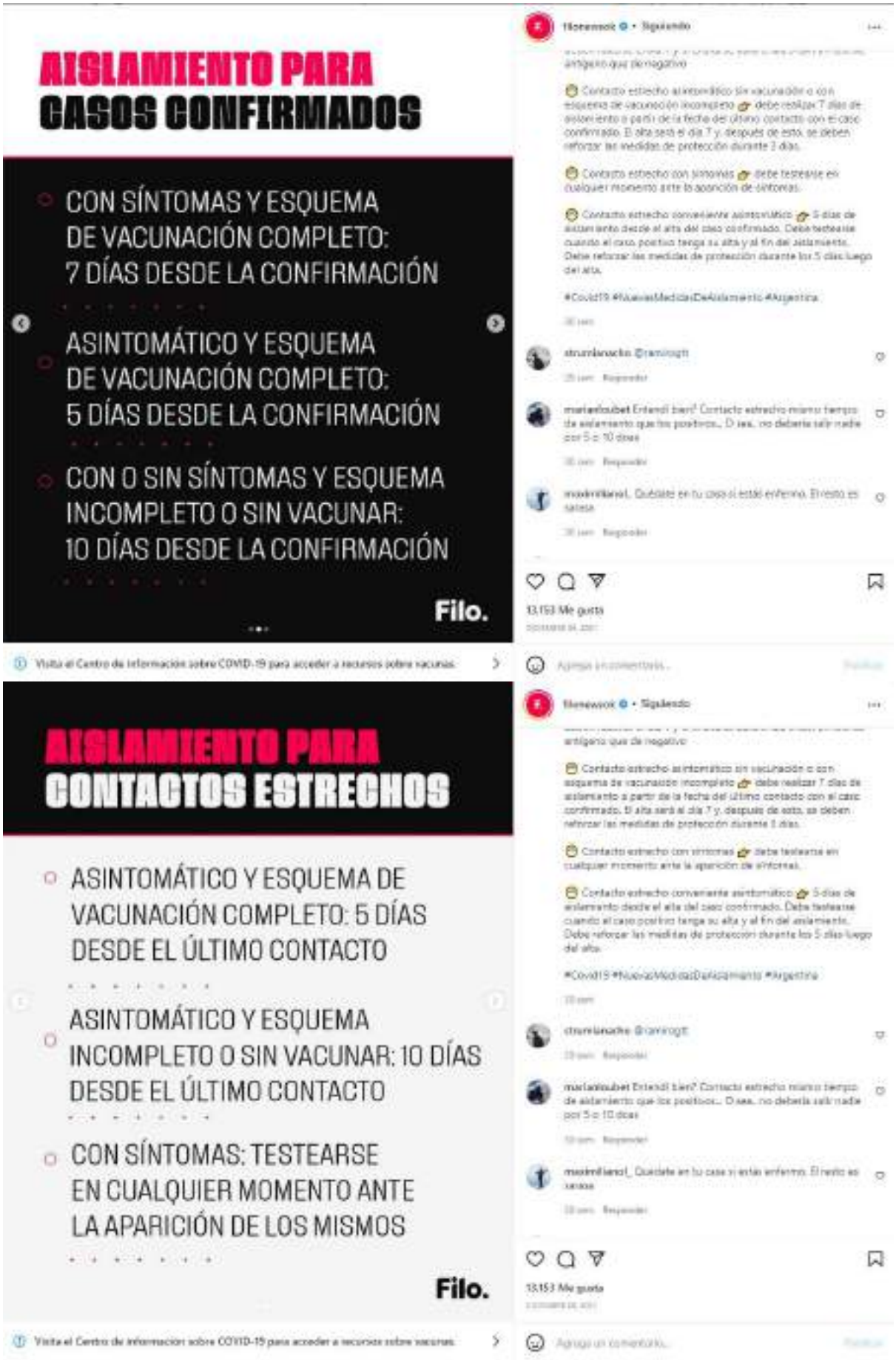
AISLAMIENTO PARA
CASOS CONFIRMADOS
CON SÍNTOMAS Y ESQUEMA DE VACUNACIÓN COMPLETO: 7 DÍAS DESDE LA CONFIRMACIÓN
ASINTOMÁTICO Y ESQUEMA DE VACUNACIÓN COMPLETO: 5 DÍAS DESDE LA CONFIRMACIÓN
CON O SIN SÍNTOMAS Y ESQUEMA INCOMPLETO O SIN VACUNAR: 10 DÍAS DESDE LA CONFIRMACIÓN
Filo.
AISLAMIENTO PARA
CONTACTOS ESTRECHOS
ASINTOMÁTICO Y ESQUEMA DE VACUNACIÓN COMPLETO: 5 DÍAS DESDE EL ÚLTIMO CONTACTO
ASINTOMÁTICO Y ESQUEMA INCOMPLETO O SIN VACUNAR: 10 DÍAS DESDE EL ÚLTIMO CONTACTO
CON SÍNTOMAS: TESTEARSE EN CUALQUIER MOMENTO ANTE LA APARICIÓN DE LOS MISMOS
Filo.
13.153 Me gusta
13.153 Me gusta

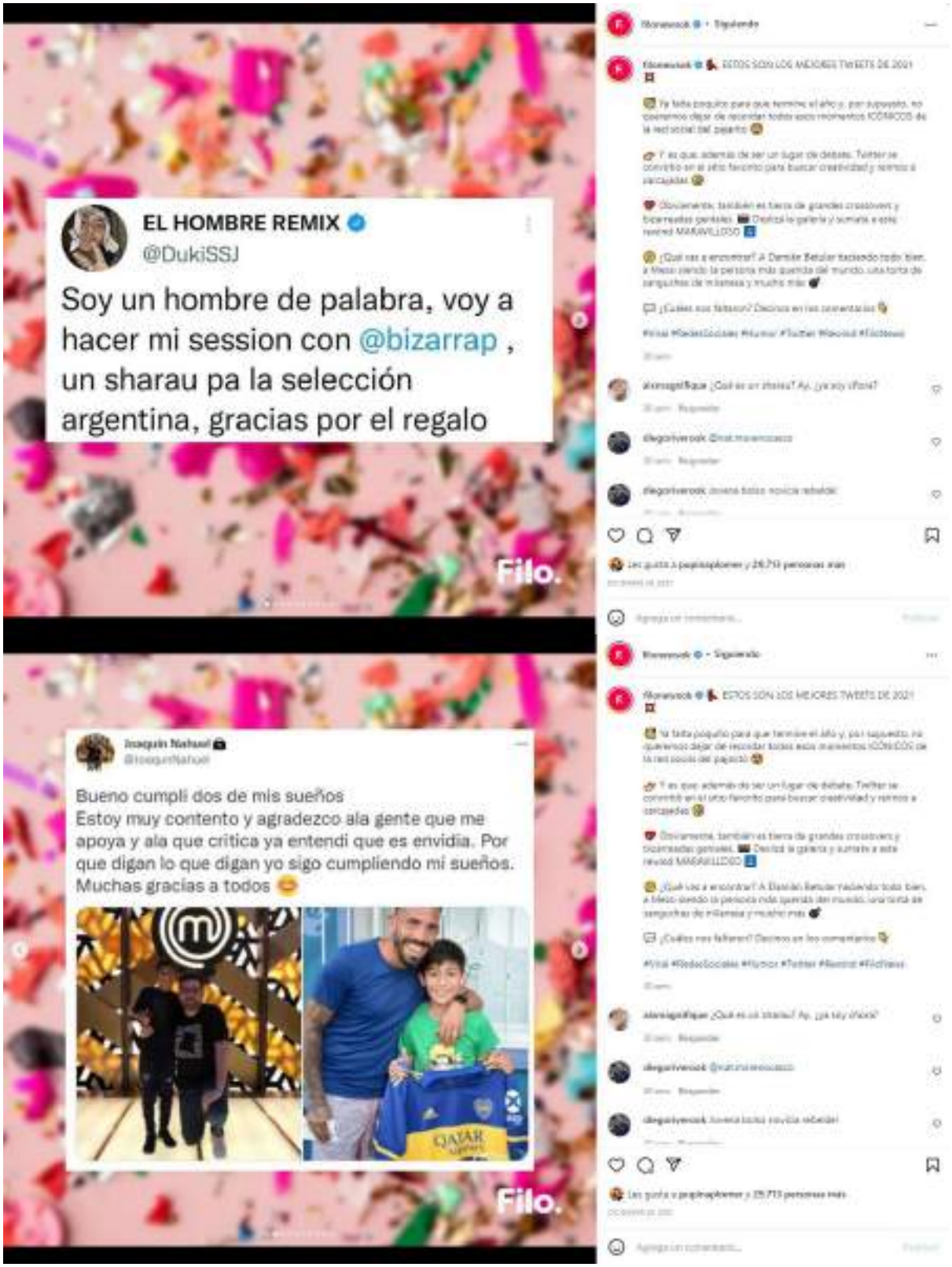
EL HOMBRE REMIX
@DukiSSJ
Soy un hombre de palabra, voy a hacer mi session con @bizarrap , un sharau pa la selección argentina, gracias por el regalo
Filo.
Joaquín Nahuel
Bueno cumplí dos de mis sueños
Estoy muy contento y agradezco ala gente que me apoya y ala que critica ya entendi que es envidia. Por que digan lo que digan yo sigo cumpliendo mi sueños.
Muchas gracias a todos
Filo.

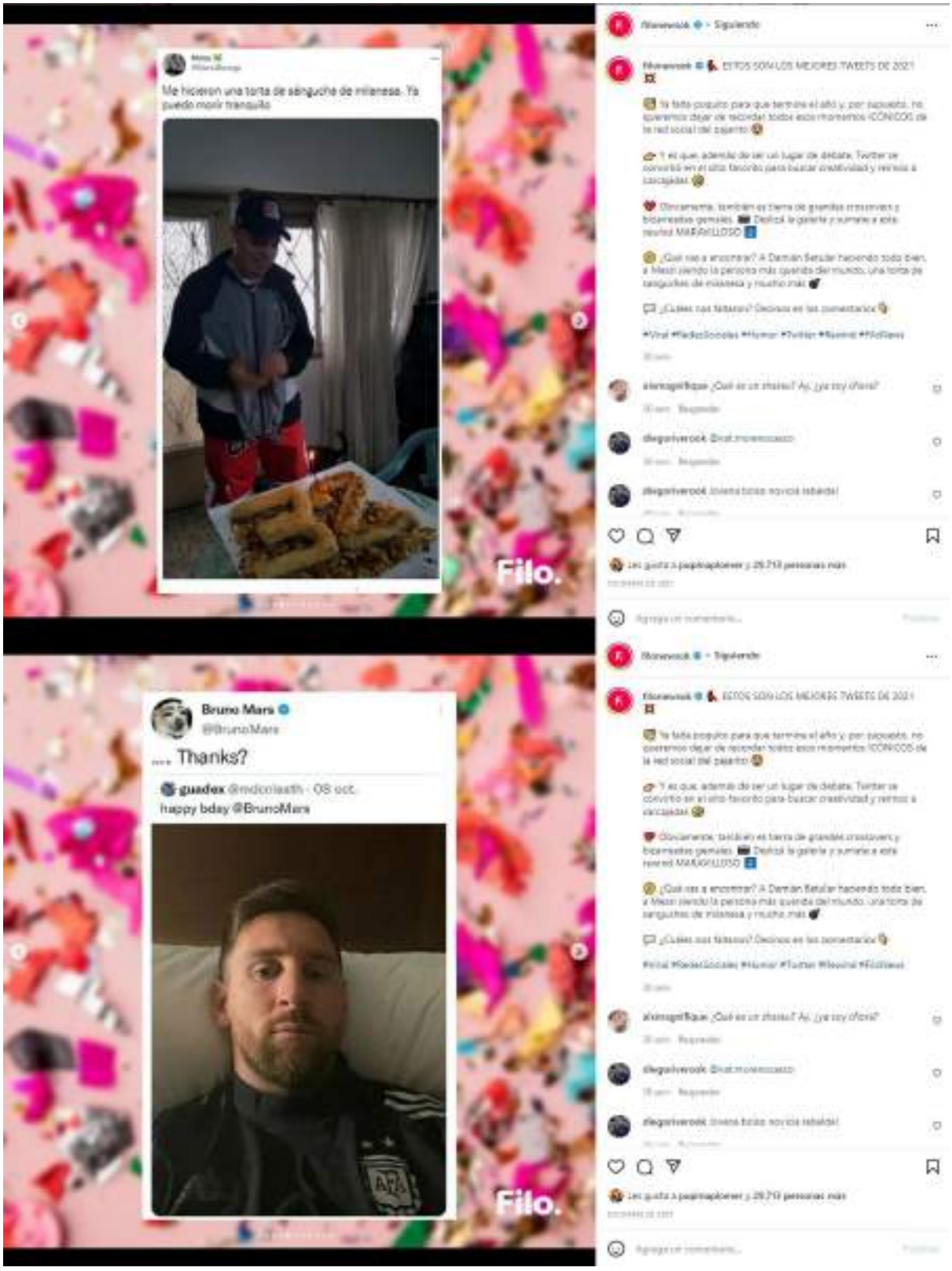
Me hicieron una torta de sánguche de milanesa. Ya puedo morir tranquilo
Filo.
Bruno Mars
@BrunoMars
.... Thanks?
guadex @mdcolasth · 08 oct.
happy bday @BrunoMars
Filo.

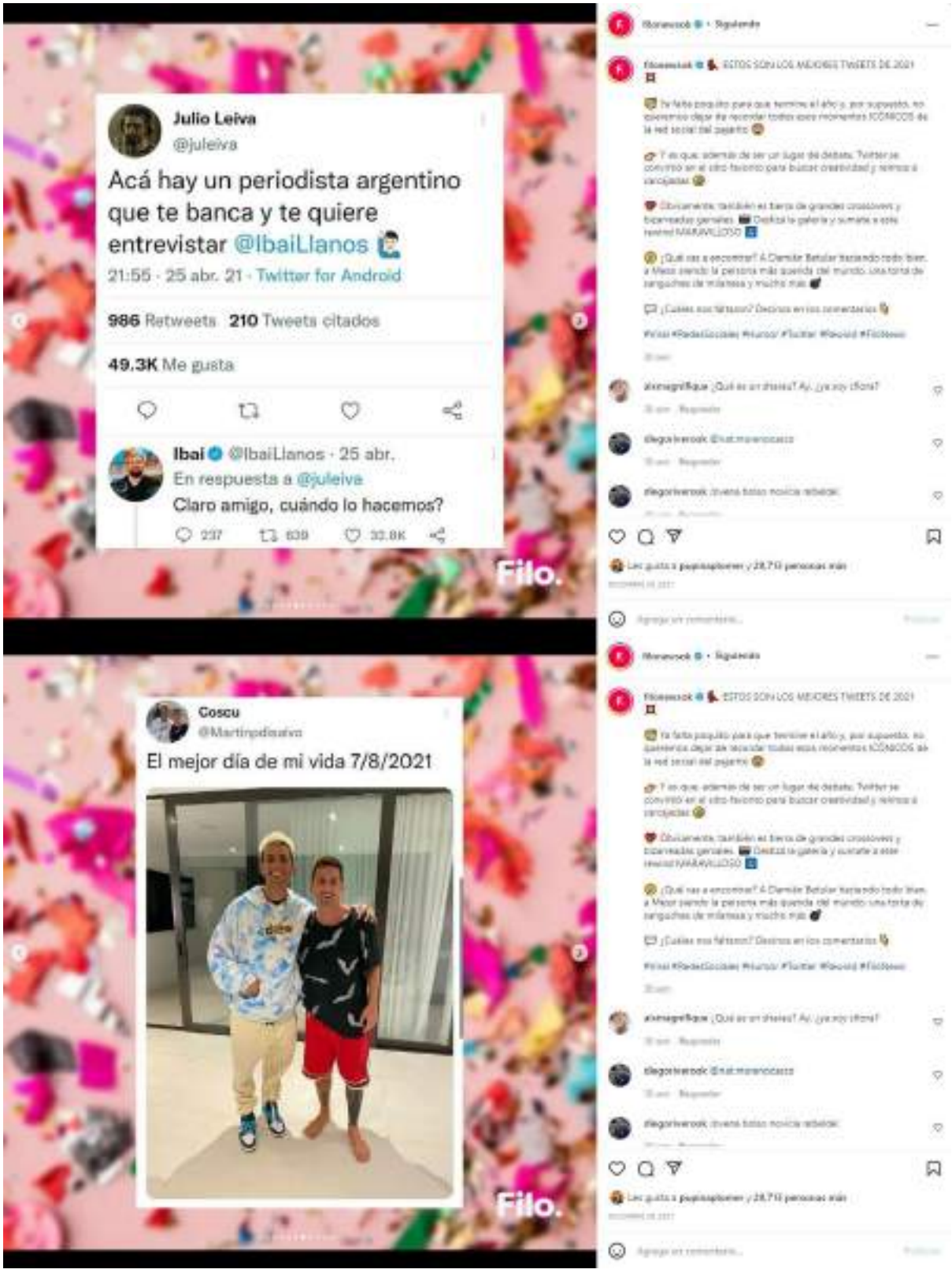
Julio Leiva
@juleiva
Acá hay un periodista argentino que te banca y te quiere entrevistar @IbaiLlanos
21:55 · 25 abr. 21 · Twitter for Android
986 Retweets 210 Tweets citados
49.3K Me gusta
Ibai @IbaiLlanos · 25 abr.
En respuesta a @juleiva
Claro amigo, cuándo lo hacemos?
237 639 32.8K
Filo.
Coscu
@Martinpdeaalva
El mejor día de mi vida 7/8/2021
Filo.

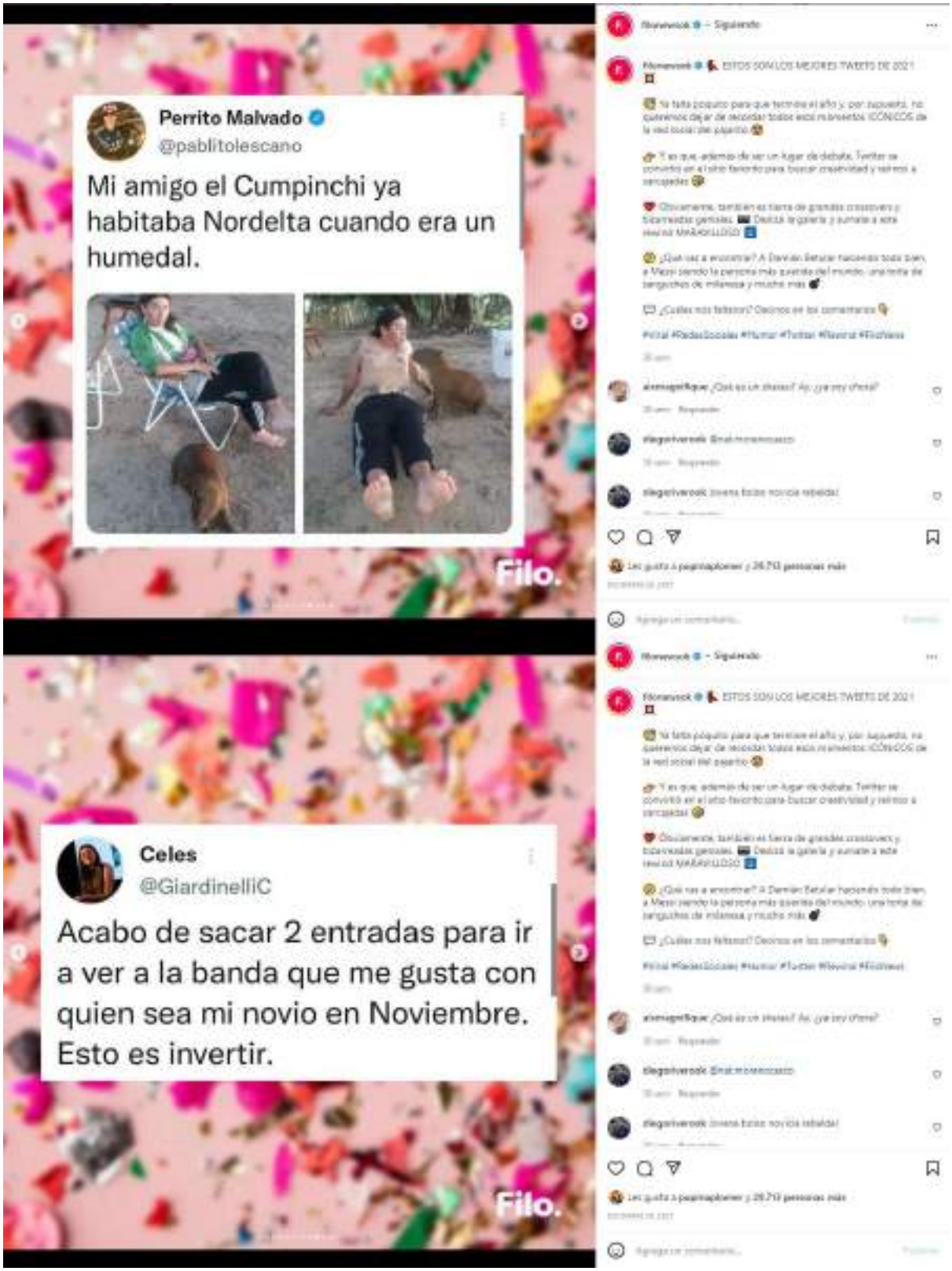
Perrito Malvado
@pablitolescano
Mi amigo el Cumpinchi ya habitaba Nordelta cuando era un humedal.
Filo.
Celes
@GiardinelliC
Acabo de sacar 2 entradas para ir a ver a la banda que me gusta con quien sea mi novio en Noviembre. Esto es invertir.
Filo.

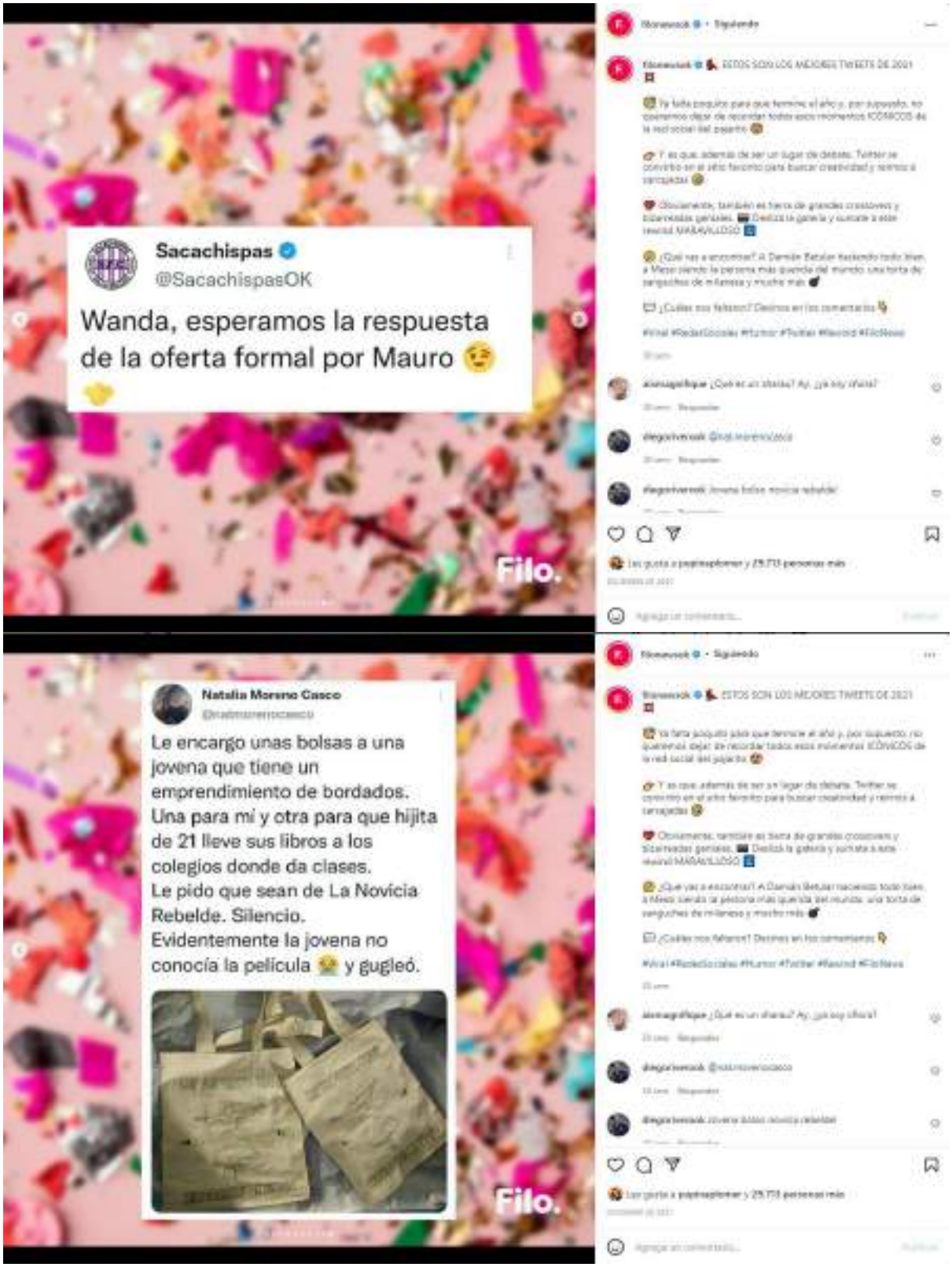
Sacachispas
@SacachispasOK
Wanda, esperamos la respuesta de la oferta formal por Mauro 😉
Filo.
Natalia Moreno Casco
Le encargo unas bolsas a una jovena que tiene un emprendimiento de bordados. Una para mí y otra para que hijita de 21 lleve sus libros a los colegios donde da clases.
Le pido que sean de La Novicia Rebelde. Silencio.
Evidentemente la jovena no conocía la película 😭 y gugleó.
Filo.

Susan Calvin
Vas entrando a Buenos Aires y te recibe el calor de la gente.
El calor de la gente:
Filo.

Lucía
@flutaboada
Fui a armarme el mate y termine abriendo una birra con este calor infernal
Ay, qué distraída. Me confundí.
Filo.

¿TEAM VERANO ¿DONDE ESTÁS?
Filo.

Guillermo Leoz
@guilloleoz
El calor tiene el high ground hoy. No salgan a la calle.
Filo.

Fernando Rosso
- ¿Mate caliente a punto con 40° a la sombra?
No lo entenderías
Filo.

zuni TE ODIO PAN DULCE C/FRUTAS
@ZUNI_
el único vientito que hay son ráfagas de aire CALIENTE
FASHION
Filo.

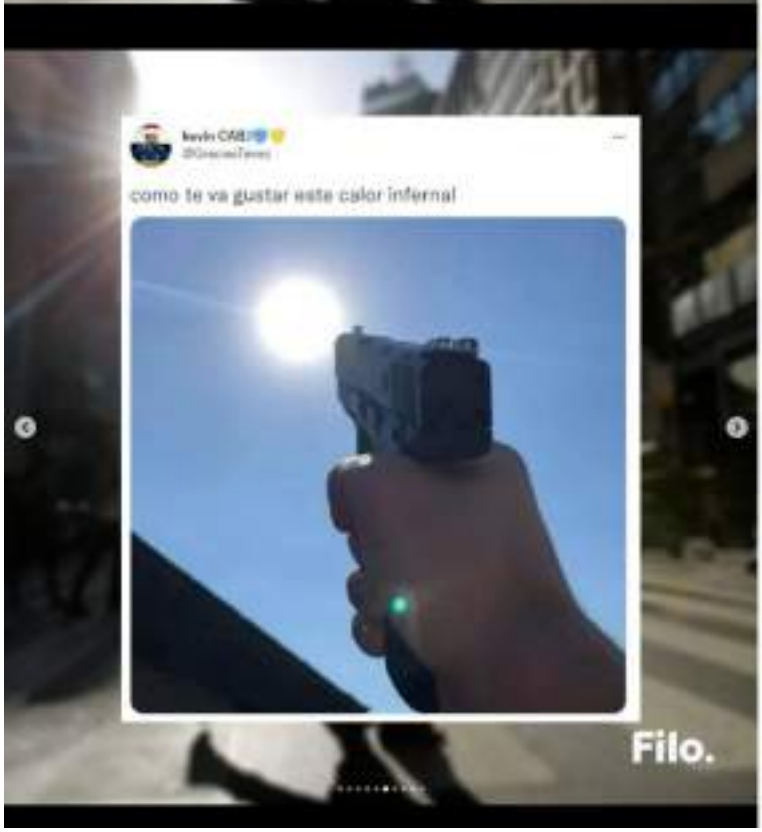
como te va gustar este calor infernal
Filo.

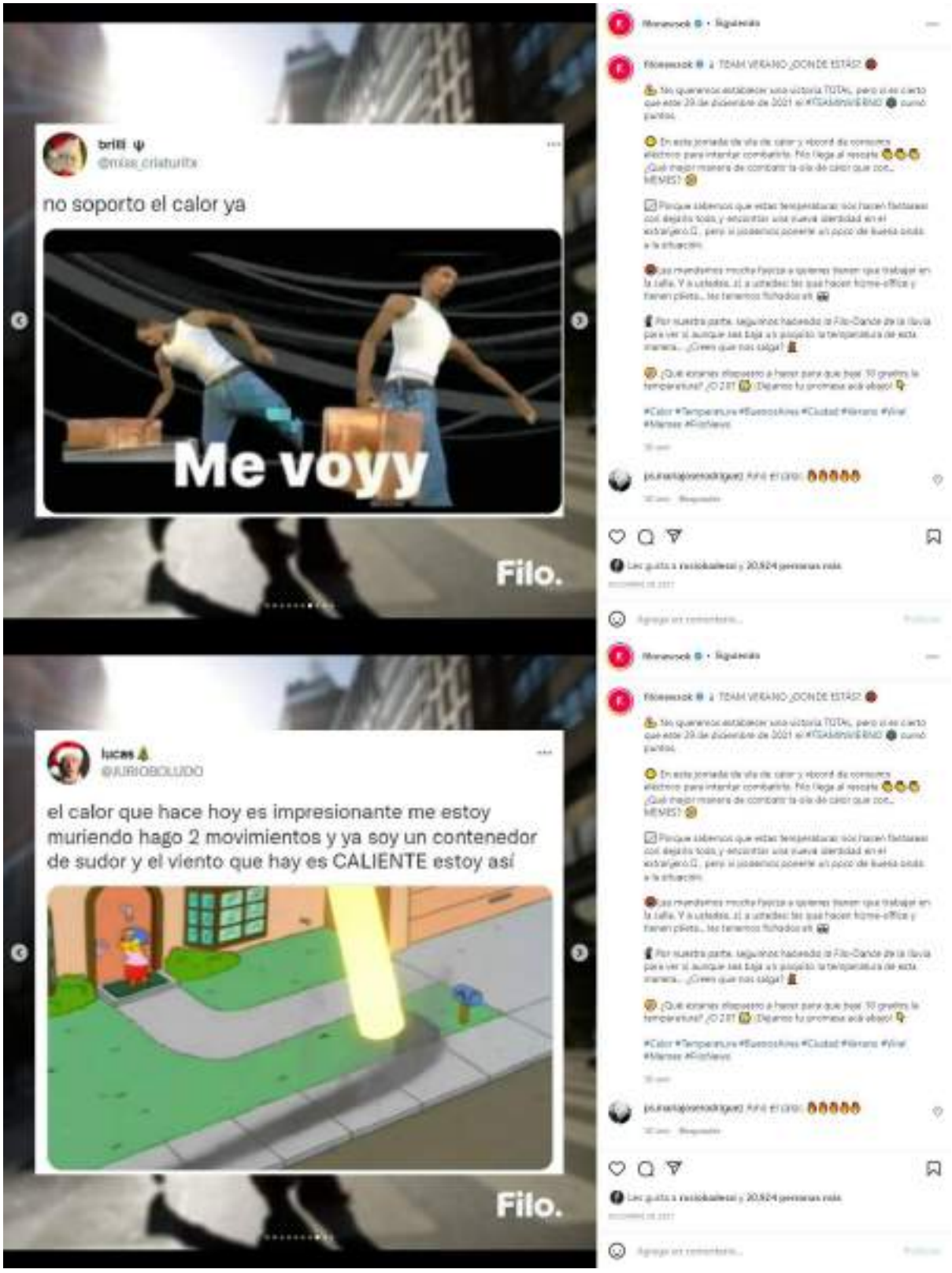
brilli ψ
@miss_criaturita
no soporto el calor ya
Me voyy
Filo.
lucas
@URIOBOLUDO
el calor que hace hoy es impresionante me estoy muriendo hago 2 movimientos y ya soy un contenedor de sudor y el viento que hay es CALIENTE estoy así
Filo.

FunCa Rotida
@IazzFerrara
QUE CALOR
Necesito tomar mate
Filo.

Nahu Thompson
@Nahu_Thompson_
- No se aguanta este calor, prende el ventilador
El ventilador
Filo.

Infobae: INF-037A, INF-037B, INF-037C, INF-037D, INF-037E, INF-038, INF-039, INF-040, INF-041, INF-042, INF-043, INF-044, INF-045, INF-046, INF-047, INF-048, INF-049, INF-050A, INF-050B, INF-051.

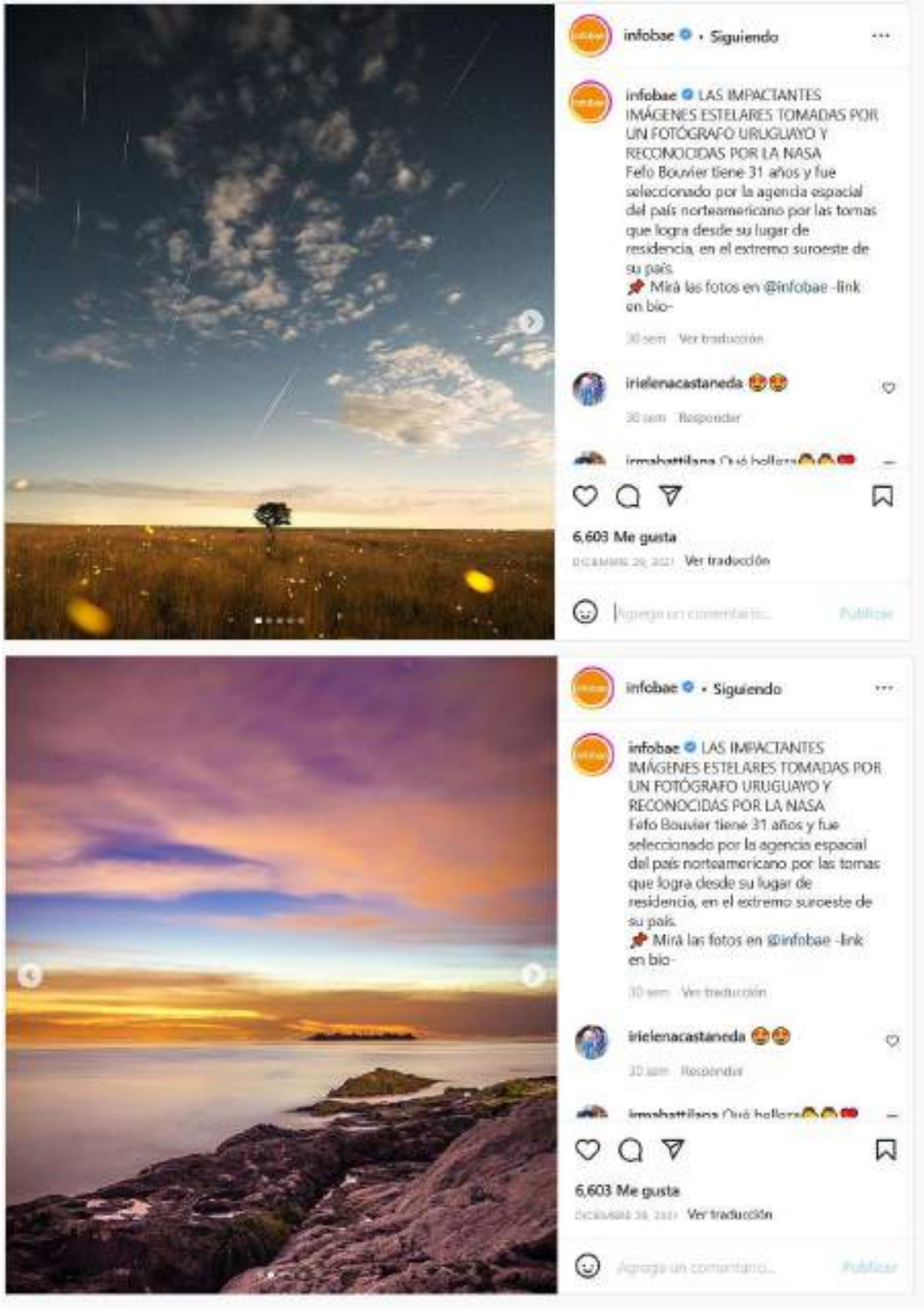

infobae • Siguiendo

infobae LAS IMPACTANTES IMÁGENES ESTELARES TOMADAS POR UN FOTÓGRAFO URUGUAYO Y RECONOCIDAS POR LA NASA
Fefo Bouvier tiene 31 años y fue seleccionado por la agencia espacial del país norteamericano por las tomas que logra desde su lugar de residencia, en el extremo suroeste de su país.
📌 Mirá las fotos en @infobae -link en bio-

30 sem Ver traducción

irielenacastaneda 😍😍

30 sem Responder

6,603 Me gusta

DICIEMBRE 28, 2021 Ver traducción

Agrega un comentario... Publicar

infobae • Siguiendo

infobae LAS IMPACTANTES IMÁGENES ESTELARES TOMADAS POR UN FOTÓGRAFO URUGUAYO Y RECONOCIDAS POR LA NASA
Fefo Bouvier tiene 31 años y fue seleccionado por la agencia espacial del país norteamericano por las tomas que logra desde su lugar de residencia, en el extremo suroeste de su país.
📌 Mirá las fotos en @infobae -link en bio-

30 sem Ver traducción

irielenacastaneda 😍😍

30 sem Responder

6,603 Me gusta

DICIEMBRE 28, 2021 Ver traducción

Agrega un comentario... Publicar

infobae • Siguiendo

infobae LAS IMPACTANTES IMÁGENES ESTELARES TOMADAS POR UN FOTÓGRAFO URUGUAYO Y RECONOCIDAS POR LA NASA
Felo Bouvier tiene 31 años y fue seleccionado por la agencia espacial del país norteamericano por las tomas que logra desde su lugar de residencia, en el extremo suroeste de su país.
📌 Mirá las fotos en @infobae -link en bio-

30 sem Ver traducción

irielenacastaneda 😍😍

30 sem Responder

6,603 Me gusta

DICIEMBRE 30, 2021 Ver traducción

Agrega un comentario... Publicar

infobae • Siguiendo

infobae DETUVIERON A POLICÍAS POR ROBAR UNA OVEJA Y HACER UN ASADO EN LA COMISARÍA
Cuatro policías correntinos fueron detenidos, acusados de robar una oveja de un campo cercano a la comisaría y luego faenarla para preparar un asado en la dependencia policial.
📌 Leé la nota en @infobae -link en bio-

30 sem Ver traducción

_wild_sky_ Los que deberían proteger a la sociedad de los robos... son lo que roban

29 sem 1 Me gusta Responder
Ver traducción

13,952 Me gusta

DICIEMBRE 30, 2021 Ver traducción

Agrega un comentario... Publicar

infobae • Siguiendo
infobae EL SORPRENDENTE LOOK DE LIONEL MESSI
El capitán de la Selección Argentina se encuentra en Rosario para celebrar las fiestas con sus seres queridos y compartió una tierna foto familiar junto a su esposa, Antonela Roccuzzo, y sus tres hijos
30 sem Ver traducción
_wild_sky_ Y el de naranja que onda
29 sem 1 Me gusta Responder
Ver traducción
patolinaflo Qué lindos que están!!!! Bendiciones!!!!
18,320 Me gusta
DICIEMBRE 28, 2021 Ver traducción
Agrega un comentario... Publicar

infobae
"Irán es el principal patrocinador del terrorismo en el mundo"
Yair Lapid, canciller de Israel
infobae • Siguiendo
infobae YAIR LAPID, CANCILLER DE ISRAEL, CON INFOBAE
El Ministro de Relaciones Exteriores israelí se refirió a las relaciones históricas que su país mantiene con América Latina, su preocupación por el avance del grupo terrorista Hezbollah en la región y cómo el régimen de Irán intenta eludir sanciones para desarrollar su plan nuclear que podría desembocar en la creación de un arma con capacidad de destrucción masiva.
Leé la nota de Laureano Pérez Izquierdo en @infobae - link en bio.
30 sem Ver traducción
laurapatricia.rodriguez.3 No entiendo tanta gente apoyando la
2,415 Me gusta
DICIEMBRE 28, 2021 Ver traducción
Agrega un comentario... Publicar

infobae
"Desnaturaliza la democracia"
Mauricio Macri rechazó la re-reelección de intendentes

infobae · Siguiendo
infobae MAURICIO MACRI RECHAZÓ LA RE-REELECCIÓN DE INTENDENTES
El ex Presidente criticó la ley aprobada ayer en la provincia de Buenos Aires y apuntó contra los referentes de Juntos por el Cambio apoyaron los cambios. "Estamos yendo hacia atrás", aseguró.
Leé la nota en @infobae - link en bio.
flavia.melaragno La próxima voto en blanco.. Me re desilusionaron
3,591 Me gusta
Ver traducción

"SOY MILLONARIO PORQUE DISFRUTO LA VIDA"
Empezó de cero y hoy tiene un próspero negocio como pochoclero frente al mar
Pochoclos con Coco y Miel
infobae

infobae · Siguiendo
infobae EMPEZÓ DE CERO Y HOY TIENE UN PRÓSPERO NEGOCIO COMO POCHOCLERO
Marcelo Díaz se define como un enérgico apasionado. Descubrió el oficio por necesidad. Con esfuerzo pudo montar su emprendimiento a metros del agua. Hoy tiene una vida paralela donde viaja en crucero, invierte en la Bolsa y actúa en el teatro.
Leé la nota en @infobae - link en bio.
tania.pieres
26,198 Me gusta
Ver traducción

infobae
Catamarca cobrará el tratamiento y la internación por COVID-19 a quienes no se hayan vacunado
infobae • Siguiendo
infobae CATAMARCA COBRARÁ EL TRATAMIENTO Y LA INTERNACIÓN POR COVID-19 A QUIENES NO SE HAYAN VACUNADO
Lo decidió el gobernador Raúl Jalil, a través del Decreto 3.095. Estarán exceptuadas las personas que no se aplicaron las dosis por "razones médicas o de fuerza mayor debidamente acreditadas".
📌Leé la nota en @infobae - link en bio.
ardonedg Jajajaja bobos es ilegal. Te dan a cualquier extranjero salud gratis no van a atender a un argentino. Si hacen eso hay que salir a romper todo
miriam.muniz18 en Buenos Aires, hay que hacer lo
16.222 Me gusta
Ver traducción
Visita el Centro de información sobre COVID-19 para acceder a recursos sobre vacunas.
infobae
Los mayores de 60 años podrán aplicarse la tercera dosis de la vacuna contra el COVID-19 sin turno previo en la provincia de Buenos Aires
infobae • Siguiendo
infobae LOS MAYORES DE 60 AÑOS PODRÁN APLICARSE LA TERCERA DOSIS DE LA VACUNA SIN TURNO PREVIO EN LA PROVINCIA DE BUENOS AIRES
El programa, que rige para los ciudadanos de todos los distritos, incluye a los trabajadores de la salud de cualquier edad y a los inmunodeprimidos, anunció Axel Kicillof.
📌Leé la nota en @infobae - link en bio.
pablojavierroca EN CABA ME LA DIERON SIN TURNO TAMBIÉN. VACUNATORIO SAN LORENZO DE ALMAGRO. TENGO 62 AÑOS. LA ATENCIÓN FUE EXCELENTE.
mclaudiaines Mientras yo llame a
3,775 Me gusta
Ver traducción
Visita el Centro de información sobre COVID-19 para acceder a recursos sobre vacunas.

infobae
LA HISTORIA DE LA NADADORA TRANSEXUAL LIA THOMAS, QUE BATE RÉCORDS Y ABRIÓ EL DEBATE EN ESTADOS UNIDOS
infobae • Siguiendo
infobae LA HISTORIA DE LA NADADORA TRANSEXUAL QUE BATE RÉCORDS Y ABRIÓ EL DEBATE EN ESTADOS UNIDOS
En 2019, Lia Thomas cambió de sexo y hoy rompe marcas en cada prueba tras un año apartada de las piscinas por un tratamiento obligatorio de testosterona.
📌Leé la nota en @infobae - link en bio.
acmestudiojuridico Es un hombre ,así cualquiera gana ,por favor ,más ventaja imposible .
11,239 Me gusta

Una inscripción "muy rara" en un casco de combate de hace 2.400 años podría revelar datos históricos
infobae
infobae • Siguiendo
infobae UNA INSCRIPCIÓN "MUY RARA" EN UN CASCO DE COMBATE DE HACE 2.400 AÑOS PODRÍA REVELAR DATOS HISTÓRICOS
Expertos afirman que "ofrece informaciones fundamentales para la reconstrucción de la organización militar y de la evolución del arte de la guerra" en la península itálica antes de la hegemonía de Roma.
📌 Leé la nota en @infobae - link en bio.
gabytitos Dice...chino no te comas el murciélago 😂😂😂🤦‍♀️
7,629 Me gusta

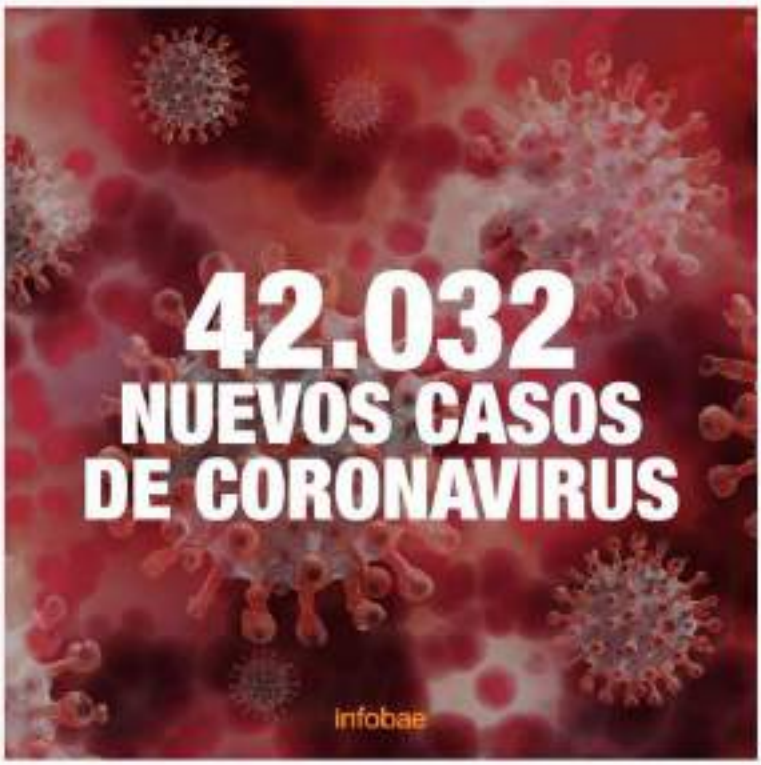

infobae • Siguiendo

infobae Récord de contagios: se registraron 42.032 nuevos casos de COVID-19 en Argentina, el número más alto en un día desde que empezó la pandemia.

paolagutierrez202020 Cuanta mentira escerbada por Dios.

grudeliza Ya hay que dejar de contabilizar, genera psicosis social.

waltergomez756 La Argentina se

9,302 Me gusta

infobae • Siguiendo

infobae El #Senado aprobó con 37 votos a favor el proyecto de ley que establece cambios en el impuesto de #BienesPersonales, en medio de cruces y polémica con la oposición por la obtención del quórum. 📌 Leé la nota en @infobae -link en bio-

anajresola para quien trabajan éstos?

susana.russo.37 Muy triste noticia ...o nos ponemos las pilas...o pum para abajo...todos debemos seguir

1,512 Me gusta

infobae
SE LE DESGARRÓ LA CÓRNEA Y EN LA CLÍNICA NO QUISIERON ATENDERLA PORQUE TIENE COVID-19
infobae • Siguiendo
infobae Se le desgarró la córnea, en una clínica privada de Bella Vista no quisieron atenderla porque tiene COVID-19 y le dijeron que se volviera a casa. El resto de los pacientes también reaccionó de una forma violenta.
Leé la nota en @infobae -link en bio-
guillermiinaa_ Su córnea se desprendió por la vacuna ?
29 sem Responder
e_l_j_ Pense que era elza González
21.943 Me gusta

Horacio Rodríguez Larreta anunció que CABA también reducirá los tiempos de aislamiento y de aplicación de la vacunas de refuerzo
Visita el Centro de información sobre COVID-19 para acceder a recursos sobre vacunas.
infobae • Siguiendo
infobae La ministra de Salud, Carla Vizzotti, confirmó que recomendaron a las provincias reducir los días de aislamiento de las personas que tienen el esquema completo de vacunación. En sintonía con lo dispuesto, Horacio Rodríguez Larreta, anunció que la ciudad de Buenos Aires reducirá los tiempos de aislamiento de los pacientes con coronavirus, al igual que adelantará a cuatro meses la aplicación de la dosis de refuerzo de la vacuna.
Leé la nota en @infobae -link en bio-
maria_ofelia_verdaguer_correas Andreasalomon asegura que se puede ir a vacunar sin turno. Por segunda vez le pregunto, ? Donde y cuandi??No responde
29 sem Responder
3,100 Me gusta

infobae
Oficial: reducen los días de aislamiento para las personas que tienen las dos dosis de la vacuna
infobae • Siguiendo
infobae La ministra de Salud, Carla Vizzotti, confirmó que recomendaron a las provincias reducir los días de aislamiento de las personas que tienen el esquema completo de vacunación. En sintonía con lo dispuesto, Horacio Rodríguez Larreta, anunció que la ciudad de Buenos Aires reducirá los tiempos de aislamiento de los pacientes con coronavirus, al igual que adelantará a cuatro meses la aplicación de la dosis de refuerzo de la vacuna.
📌 Leé la nota en @infobae -link en bio-
maria_ofelia_verdaguer_correas Andresolomon asegura que se puede ir a vacunar sin turno. Por segunda vez le pregunto. ? Donde y cuando??No responde
3,100 Me gusta

Fuego incontrolable en la Patagonia: reclaman una mayor intervención del Gobierno nacional en la zona
infobae • Siguiendo
infobae FUEGO INCONTROLABLE EN LA PATAGONIA
A través de un comunicado, la regional Noroeste de la provincia de Chubut de la Asamblea Permanente por los Derechos Humanos le reclamó al Gobierno nacional que haya una mayor intervención del Estado en la zona: "que se sumen más aviones hidrantes, recursos y personal apropiado".
📌 Leé la nota en @infobae -link en bio-
nidialanzone Peor gobierno del país.
4,794 Me gusta

La Nación: LAN-030, LAN-031, LAN-032, LAN-033, LAN-034, LAN-035A, LAN-035B, LAN-035C, LAN-035D, LAN-036, LAN-037, LAN-038A, LAN-038B, LAN-038C, LAN-038D, LAN-038E, LAN-039A, LAN-039B, LAN-039C, LAN-039D, LAN-039E, LAN-039F, LAN-039G, LAN-040A, LAN-040B, LAN-040C, LAN-040D, LAN-040E, LAN-040F, LAN-041, LAN-042A, LAN-042B, LAN-043A, LAN-043B, LAN-043C, LAN-043D, LAN-043E, LAN-043F, LAN-043G, LAN-043H, LAN-043I, LAN-043J, LAN-044, LAN-045A, LAN-045B, LAN-045C, LAN-045D, LAN-045E, LAN-045F, LAN-045G, LAN-045H, LAN-045I, LAN-045J, LAN-046.

La reelección es una degradación de la democracia"
WALDO WOLFF
DIPUTADO
LN
"Me cagaron la vida, ojalá que paguen"
HABLÓ LA JOVEN A LA QUE LE AMPUTARON UNA PIERNA TRAS SER ATROPELLADA EN CÓRDOBA

Hay un rebote económico después de la cuarentena, pero seguimos sin plan y no vamos a ningún lado"
MAURICIO MACRI
EXPRESIDENTE
CATAMARCA
Cobrarán los gastos por tratamiento e internación a quienes contraigan Covid-19 y no estén vacunados
LN

Se trata de un estudio hecho por la consultora Poliarquía donde se encuestó a 200 líderes de opinión que incluyen dirigentes nacionales, provinciales y locales; legisladores; empresarios; periodistas y comunicadores; académicos e investigadores de universidades públicas y privadas; consultores y profesionales.

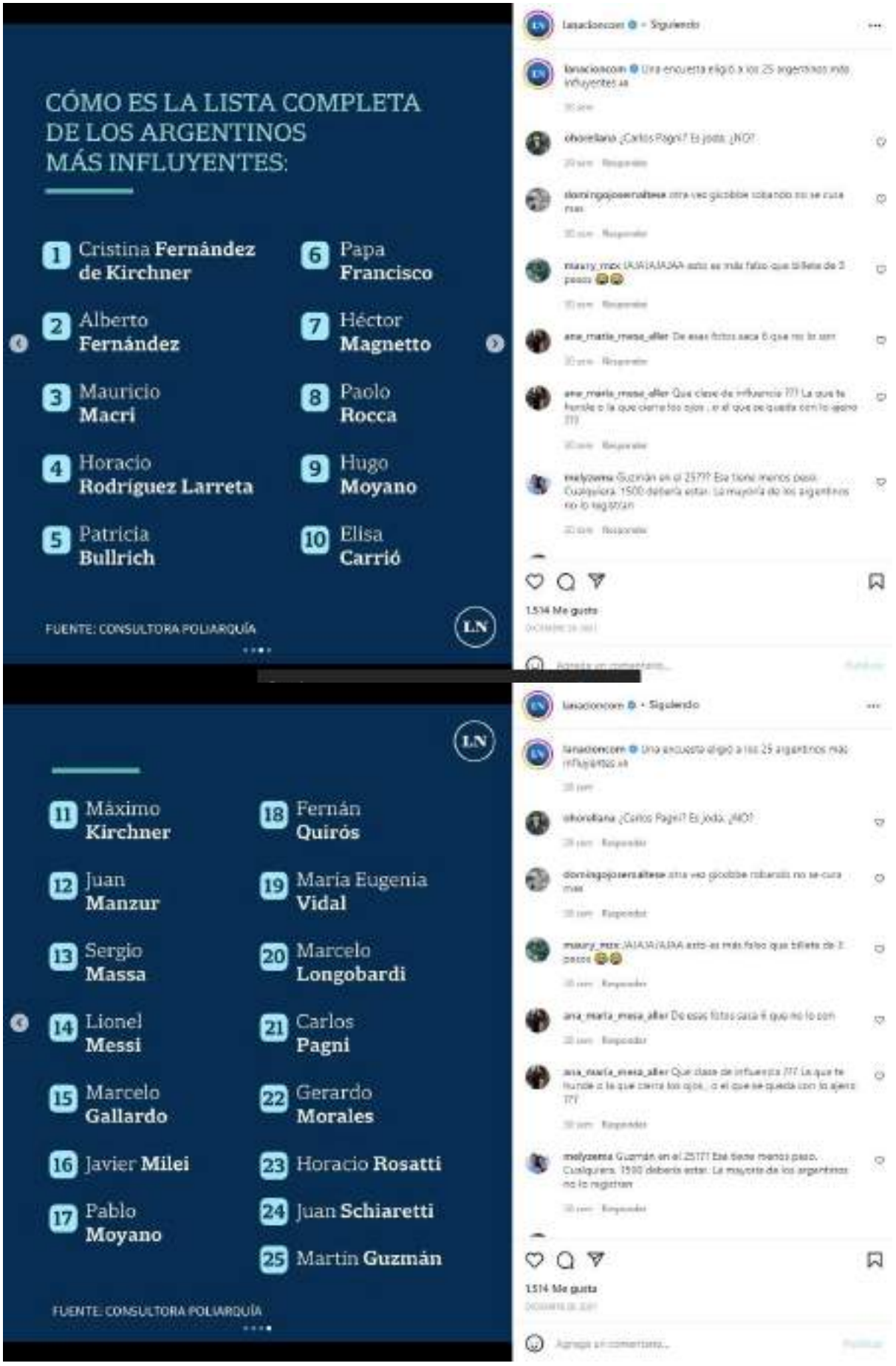
CÓMO ES LA LISTA COMPLETA DE LOS ARGENTINOS MÁS INFLUYENTES:
1 Cristina Fernández de Kirchner
2 Alberto Fernández
3 Mauricio Macri
4 Horacio Rodríguez Larreta
5 Patricia Bullrich
6 Papa Francisco
7 Héctor Magnetto
8 Paolo Rocca
9 Hugo Moyano
10 Elisa Carrió
FUENTE: CONSULTORA POLIARQUÍA
LN
11 Máximo Kirchner
12 Juan Manzur
13 Sergio Massa
14 Lionel Messi
15 Marcelo Gallardo
16 Javier Milei
17 Pablo Moyano
18 Fernán Quirós
19 María Eugenia Vidal
20 Marcelo Longobardi
21 Carlos Pagni
22 Gerardo Morales
23 Horacio Rosatti
24 Juan Schiaretti
25 Martín Guzmán
FUENTE: CONSULTORA POLIARQUÍA
lanacioncom
1.514 Me gusta

CORONAVIRUS
Acuerdan reducir días de aislamiento para contactos estrechos, vacunados y positivos con enfermedad leve
LN
Visita el Centro de información sobre COVID-19 para acceder a recursos sobre vacunas
INCENDIOS EN EL SUR
Cayó un helicóptero que combatía las llamas y hay dos muertos
LN

Reducen días de aislamiento por coronavirus: cómo es a partir de ahora
La decisión fue tomada por Carla Vizzotti junto a ministros de Salud de todo el país
LN
4.437 Me gusta

CUÁLES SON LAS NUEVAS MEDIDAS
Se reducen de 10 a 7 los días de aislamiento para los casos positivos con enfermedad leve.
Se reducen de 10 a 7 los días de aislamiento para contagiados vacunados, sin necesidad de hacer un test pero sí con el compromiso de evitar eventos masivos y sostener los cuidados.
LN
4.437 Me gusta

CUÁLES SON
LAS NUEVAS MEDIDAS
Se reducen de 7 a 5 los días de aislamiento para contactos estrechos asintomáticos con vacunación completa con la realización de test al quinto día.
LN
Visita el Centro de información sobre COVID-19 para acceder a recursos sobre vacunas.

CUÁLES SON
LAS NUEVAS MEDIDAS
Los contactos estrechos asintomáticos sin esquema de vacunación completo deben aislarse por 10 días o 7 si se hacen un PCR al séptimo día.
Los casos positivos sin esquema de vacunación completo deben aislarse por 10 días.
LN
Visita el Centro de información sobre COVID-19 para acceder a recursos sobre vacunas.

La titular de la cartera de Salud dijo que están trabajando "con las jurisdicciones" en "el consenso de uso del autotest". Según explicó, hasta ahora tres laboratorios iniciaron el proceso para que su producto sea autorizado por la ANMAT. Luego "cada una de las jurisdicciones definirá el rol que pueda tener el autotest"
LN
¿CHAU, COVID?
Expertos aseguran que "la variante ómicron puede ser la luz al final del túnel" de la pandemia
LN

Dos médicos israelíes de la Universidad Hebrea de Jerusalén pronosticaron que la variante de coronavirus ómicron es una señal del final de la pandemia. Para ellos, que la cepa sea más infecciosa y menos agresiva que las variantes anteriores es un buen indicio.
LN
Por lo general, los virus que son muy agresivos no son muy infecciosos y los virus que son muy infecciosos no son muy agresivos. Si se mira desde el punto de vista de la pandemia, el final llegará cuando tengamos una variante muy infecciosa con síntomas muy leves"
ZVIKA GRANOT
DIRECTOR DEL LABORATORIO DE BIOLOGÍA DEL DESARROLLO E INVESTIGACIÓN DE CÁNCER
LN

Cuando esto sucede, la gran mayoría se infecta, lo supera y desarrolla una verdadera inmunidad colectiva. Entonces, en algunos aspectos, ómicron puede ser la luz al final del túnel"
ZVIKA GRANOT
DIRECTOR DEL LABORATORIO DE BIOLOGÍA DEL DESARROLLO E INVESTIGACIÓN DE CÁNCER
LN
Si miramos más a fondo, vemos que si bien hay un aumento en las pruebas de PCR positivas, el número de casos graves está disminuyendo o al menos es estable"
AMNÓN LAHAD
DIRECTOR DEL DEPARTAMENTO DE MEDICINA FAMILIAR
LN

En Sudáfrica, vemos lo mismo a pesar de que su tasa de vacunación es mucho más baja que la de Israel, y estamos comenzando a ver lo mismo en Gran Bretaña. Tenemos una catástrofe más en la opinión pública que en lo que realmente está sucediendo en las salas de emergencia y las clínicas de atención primaria".
AMNON LAHAD
DIRECTOR DEL DEPARTAMENTO DE MEDICINA FAMILIAR
LN
Según ambos médicos, el desafío a futuro no será controlar la expansión del coronavirus, sino superar la ola de la variante ómicron "sin causar daños colaterales" como los que producen "el cierre de la economía, de las escuelas, o la interrupción de la vida normal"
LN
Para obtener información y recursos sobre el COVID-19, visita el Centro de información sobre COVID-19.

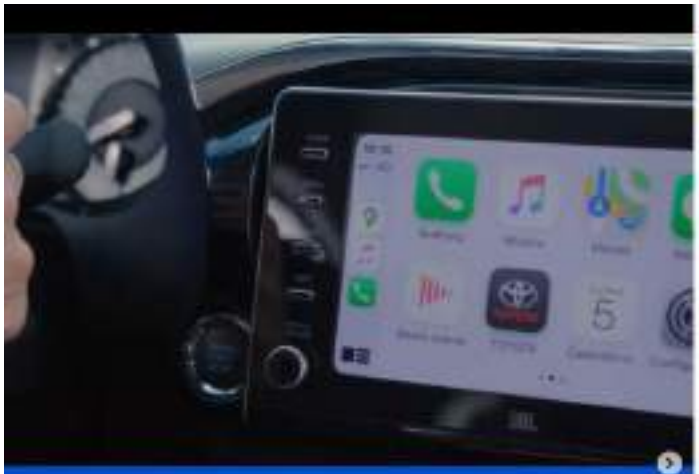

TOYOTA

Toyota Hilux reafirma su liderazgo

Cinco datos que no conocías sobre la pick up referente de la marca japonesa.

Toyota Hilux es la pick up **líder del segmento** desde 2006 de forma ininterrumpida.

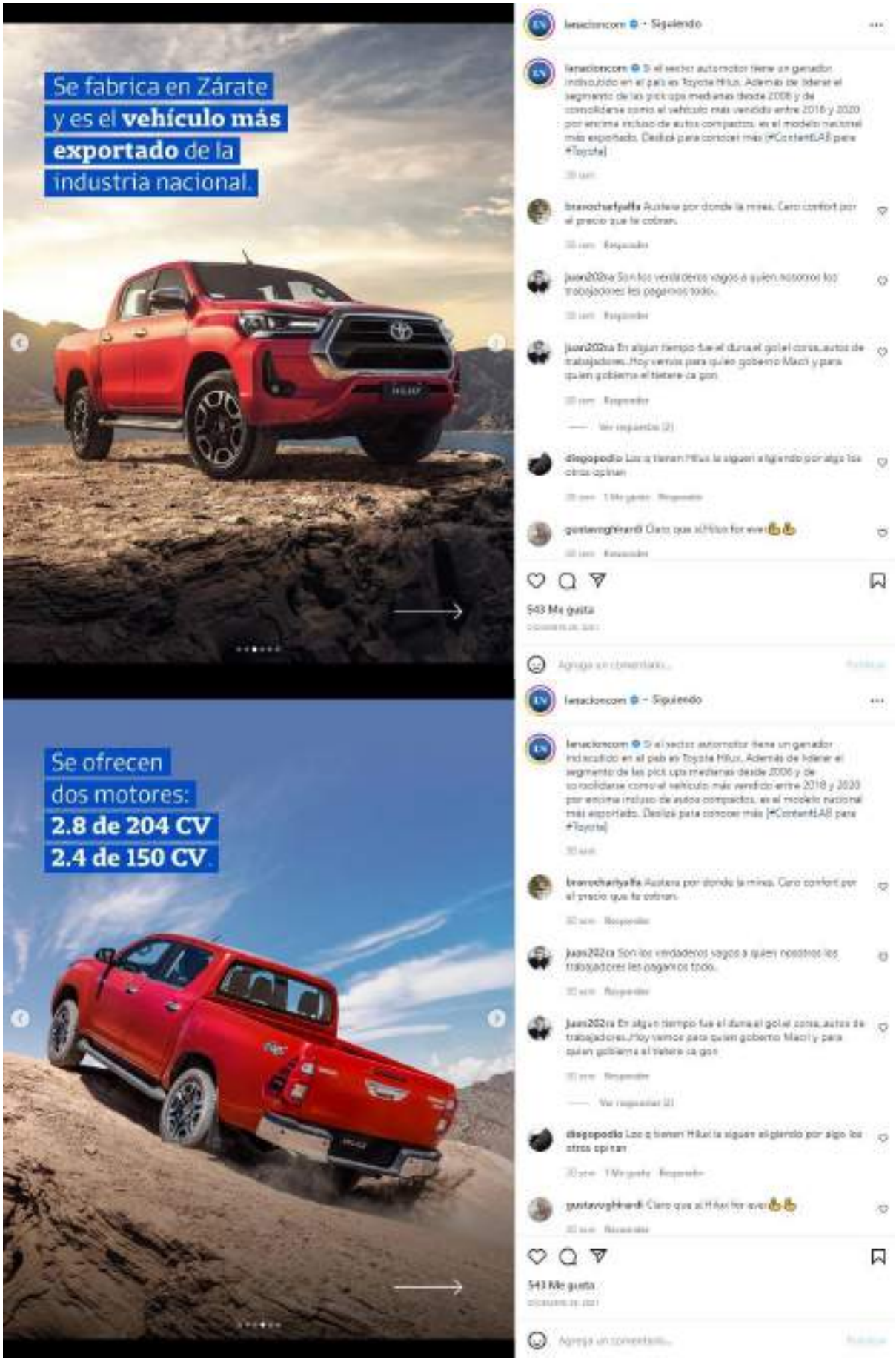
Se fabrica en Zárate
y es el vehículo más
exportado de la
industria nacional.
Se ofrecen
dos motores:
2.8 de 204 CV
2.4 de 150 CV.
543 Me gusta

Las versiones SRX incorporan
Toyota Safety Sense,
con sistema de pre-colisión
frontal, control de velocidad
crucero adaptativo, entre otros.

Tiene siete
airbags de serie,
entre numerosas
funcionalidades
en seguridad.

lanacioncom • Siguiendo
lanacioncom Si el sector automotor tiene un ganador indiscutido en el país es Toyota Hilux. Además de liderar el segmento de las pick ups medianas desde 2008 y de consolidarse como el vehículo más vendido entre 2018 y 2020 por encima incluso de autos compactos, es el modelo nacional más exportado. Deslizá para conocer más (#ContentLAB para #Toyota)
bravocharlyalfa Aunera por donde la mires. Caro confort por el precio que te cobran.
juan202ra Son los verdaderos vagos a quien nosotros los trabajadores les pagamos todo.
juan202ra En algun tiempo fue el dunauel gol el corsa autos de trabajadores. Hoy viene para quien gobierna Macri y para quien gobierna el bettere cs gon
diegopodio Los q tienen Hilux la siguen eligiendo por algo los otros opinan
gustavoghirardi Claro que s!Hilux for ever
543 Me gusta
Agregá un comentario...

lanacioncom • Siguiendo
lanacioncom Si el sector automotor tiene un ganador indiscutido en el país es Toyota Hilux. Además de liderar el segmento de las pick ups medianas desde 2008 y de consolidarse como el vehículo más vendido entre 2018 y 2020 por encima incluso de autos compactos, es el modelo nacional más exportado. Deslizá para conocer más (#ContentLAB para #Toyota)
bravocharlyalfa Aunera por donde la mires. Caro confort por el precio que te cobran.
juan202ra Son los verdaderos vagos a quien nosotros los trabajadores les pagamos todo.
juan202ra En algun tiempo fue el dunauel gol el corsa autos de trabajadores. Hoy viene para quien gobierna Macri y para quien gobierna el bettere cs gon
diegopodio Los q tienen Hilux la siguen eligiendo por algo los otros opinan
gustavoghirardi Claro que s!Hilux for ever
543 Me gusta
Agregá un comentario...

ÚLTIMAS 24 HORAS
CORONAVIRUS
EN ARGENTINA
42.032
nuevos casos
26
fallecidos
Récord absoluto de casos
de coronavirus en el país
LN
"LA CITA DE FIN DE AÑO"
Antonela Roccuzzo volvió a la
peluquería de barrio de toda
la vida
LN

FUNDACION
LA NACION
GUÍA PARA PADRES
Qué hacer frente
a la violencia adolescente
Le pedimos recomendaciones a expertos
para saber cómo frenarla a tiempo.

VIOLENCIA ADOLESCENTE: CÓMO PONER LÍMITES
Es un fenómeno de varios ingredientes, agudizado por la pandemia: un "vale todo" en una sociedad que naturaliza quebrantar normas y en la que faltan límites claros de los adultos.
FUNDACION LA NACION
ASUMIR EL ROL DE ADULTOS
Que los padres no sean "pares" y tengan una asimetría necesaria. "No ser autoritarios ni permisivos, sino ser una figura de autoridad válida" Dolores Steverlynck, psicóloga.
FUNDACION LA NACION

TRABAJAR LA EDUCACIÓN EMOCIONAL
Darles recursos para que no necesiten relacionarse a través de la agresión, la intimidación o el poder sobre el otro. Mostrarles que hay otras formas de relación posible siendo más asertivos.
FUNDACION LA NACION
GUIARLOS Y ANIMARLOS
"La autoafirmación guiada, contenida, es clave. Un chico que hace bullying, por ejemplo, es un chico que necesita autoafirmarse desde la agresividad", Silvia Ongini, psiquiatra infantojuvenil.
FUNDACION LA NACION

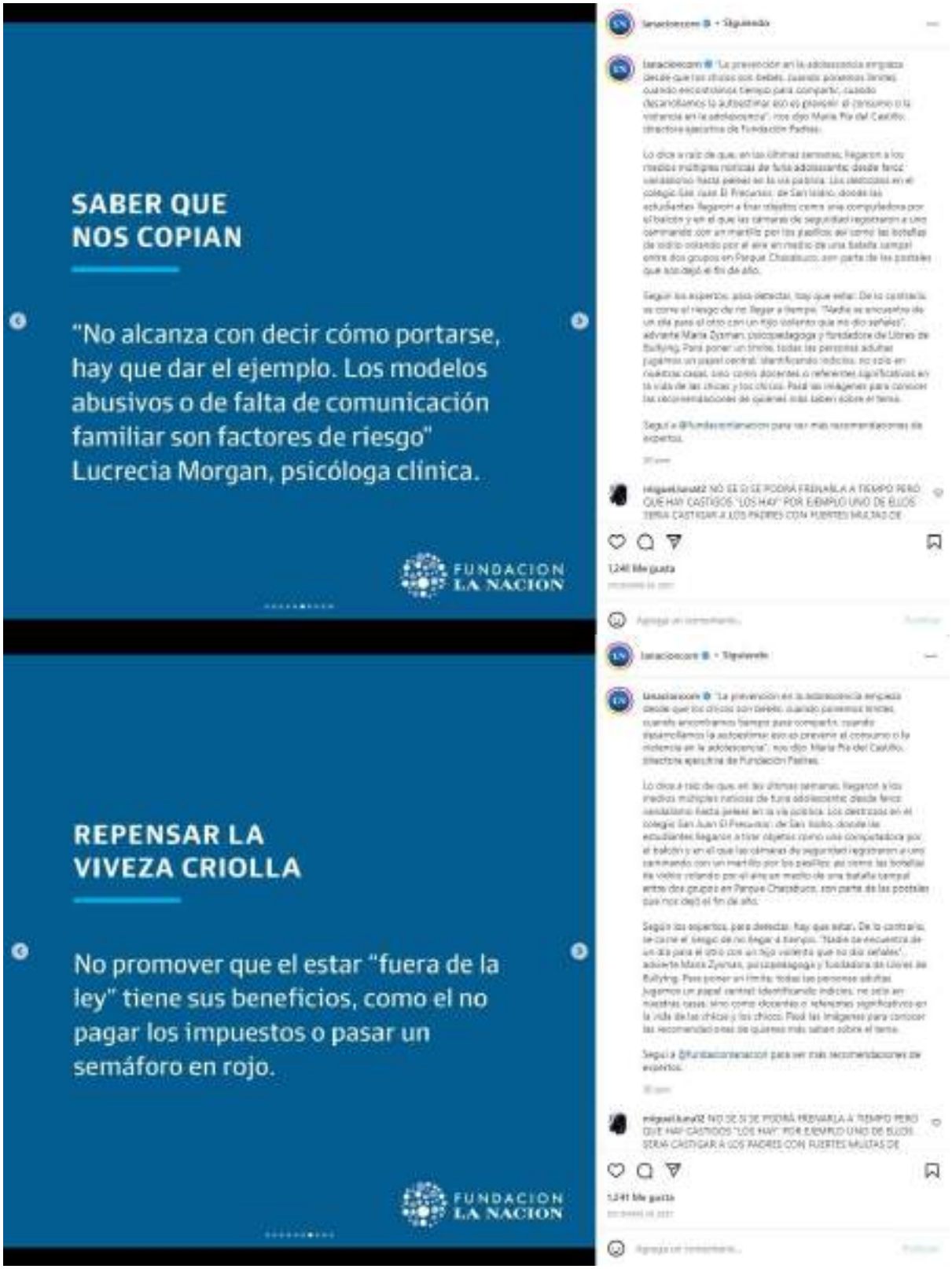
SABER QUE
NOS COPIAN
"No alcanza con decir cómo portarse, hay que dar el ejemplo. Los modelos abusivos o de falta de comunicación familiar son factores de riesgo"
Lucrecia Morgan, psicóloga clínica.
FUNDACION
LA NACION
REPENSAR LA
VIVEZA CRIOLLA
No promover que el estar "fuera de la ley" tiene sus beneficios, como el no pagar los impuestos o pasar un semáforo en rojo.
FUNDACION
LA NACION
1.241 Me gusta
1.241 Me gusta

QUE SUS ACTOS TENGAN CONSECUENCIAS
"No creamos que la responsabilidad se diluye en el grupo. En cuestiones de violencia, uno tiene el 100% de la responsabilidad, esté con 5 o 15 personas", Lucrecia Morgan, psicóloga.
FUNDACION LA NACION
GENERAR ESPACIOS DE DIÁLOGO
Saber qué música escuchan o cuáles son sus ídolos abre puertas. Según Ongini, no sentirse registrados termina generando un sentimiento violento que lleva a estallidos contra otros.
FUNDACION LA NACION

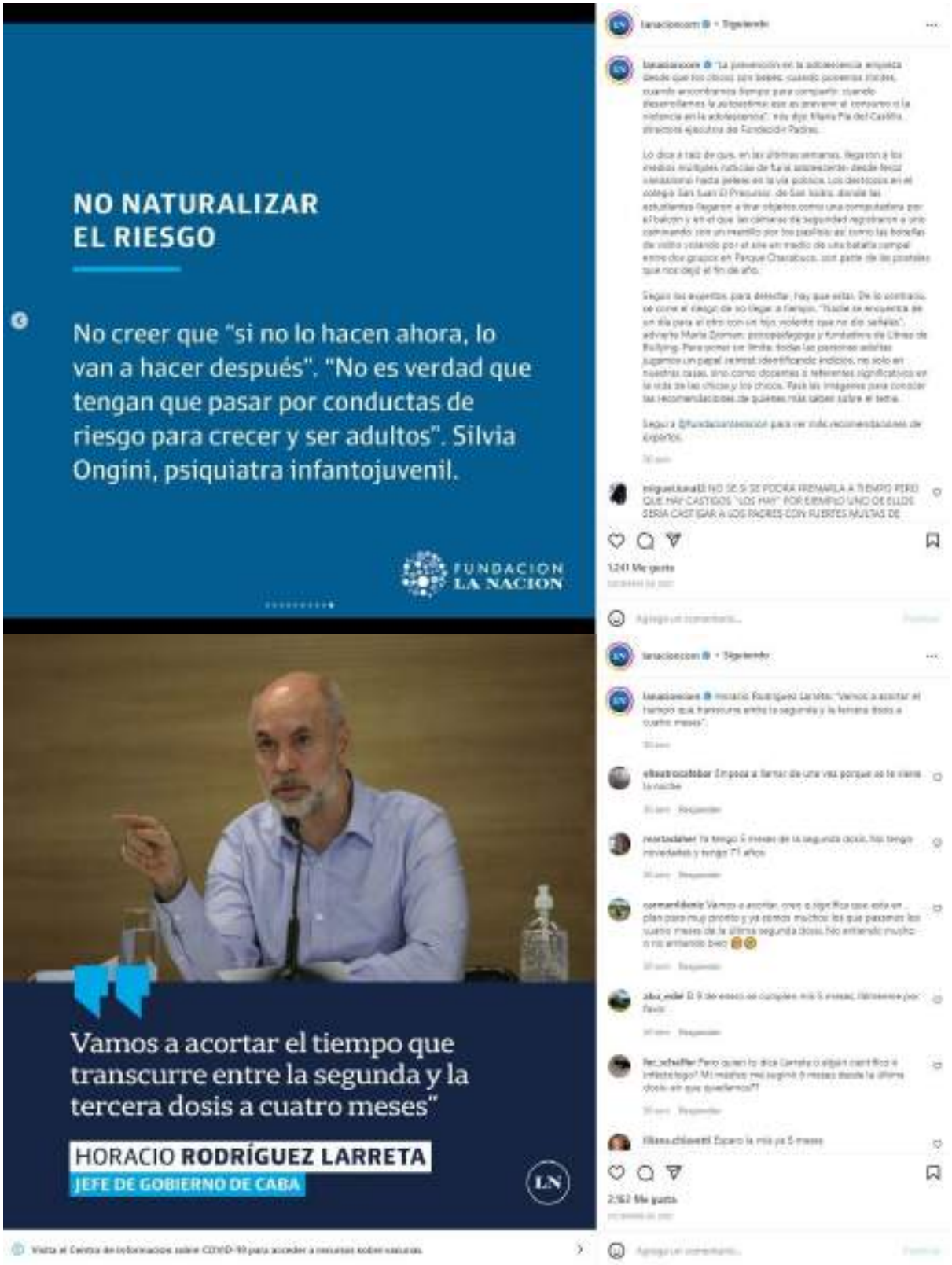
NO NATURALIZAR
EL RIESGO
No creer que "si no lo hacen ahora, lo van a hacer después". "No es verdad que tengan que pasar por conductas de riesgo para crecer y ser adultos". Silvia Ongini, psiquiatra infantojuvenil.
FUNDACION LA NACION
Vamos a acortar el tiempo que transcurre entre la segunda y la tercera dosis a cuatro meses"
HORACIO RODRÍGUEZ LARRETA
JEFE DE GOBIERNO DE CABA
LN

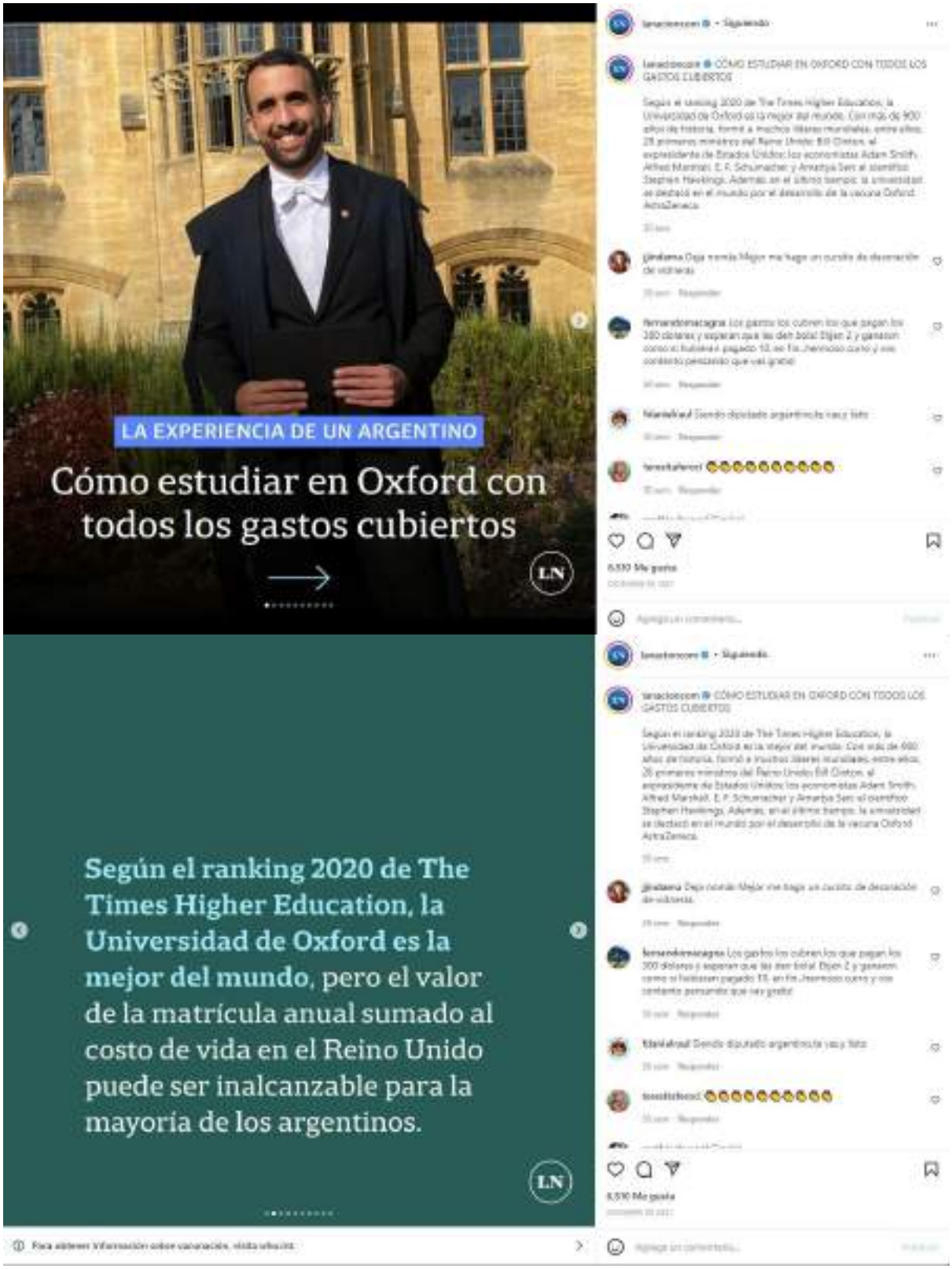
LA EXPERIENCIA DE UN ARGENTINO
Cómo estudiar en Oxford con todos los gastos cubiertos
LN
Según el ranking 2020 de The Times Higher Education, la Universidad de Oxford es la mejor del mundo, pero el valor de la matrícula anual sumado al costo de vida en el Reino Unido puede ser inalcanzable para la mayoría de los argentinos.
LN

El programa de Liderazgo Weidenfeld-Hoffmann cubre el costo total de las maestrías, el alojamiento y hasta un estipendio para los gastos diarios de los estudiantes seleccionados. Cada año son elegidos 35 aspirantes y este le tocó a dos argentinos: César Sánchez Casares y Matías Carpio.
LN
COMO ESTUDIAR EN OXFORD CON TODOS LOS GASTOS CUBIERTOS

Sánchez Casares tiene 29 años, es licenciado en Letras y está cursando la maestría en Políticas Públicas en la Universidad de Oxford:
Sin la beca total no hubiera podido estudiar en esta universidad. El programa tiene un costo de más de 45.000 libras esterlinas"
LN
COMO ESTUDIAR EN OXFORD CON TODOS LOS GASTOS CUBIERTOS

Aunque la beca cubre todos los gastos, para aplicar es necesario pagar 75 libras esterlinas (unos US$ 100) y el examen de inglés -su valor ronda los US$ 200-.

CÓMO APLICAR

Las aplicaciones para el programa que inicia en septiembre del 2023 estarán abiertas hasta el 7 de enero de 2022. Es necesario:

- Completar un formulario de aplicación
- Enviar una carta de motivación
- Escribir un ensayo de recomendación de una política pública
- Enviar tres cartas de recomendación profesionales o académicas
- Rendir un examen internacional de inglés

CRITERIOS DE ADMISIÓN
Excelencia académica y analítica: se buscan personas con destacadas calificaciones académicas y con la capacidad analítica para resolver problemas complejos.
LN

CRITERIOS DE ADMISIÓN
Fuerte compromiso con el servicio público: quienes aplican deben demostrar que realmente quieren liderar un cambio positivo en alguno de los temas más urgentes para sus comunidades y para el mundo.
LN

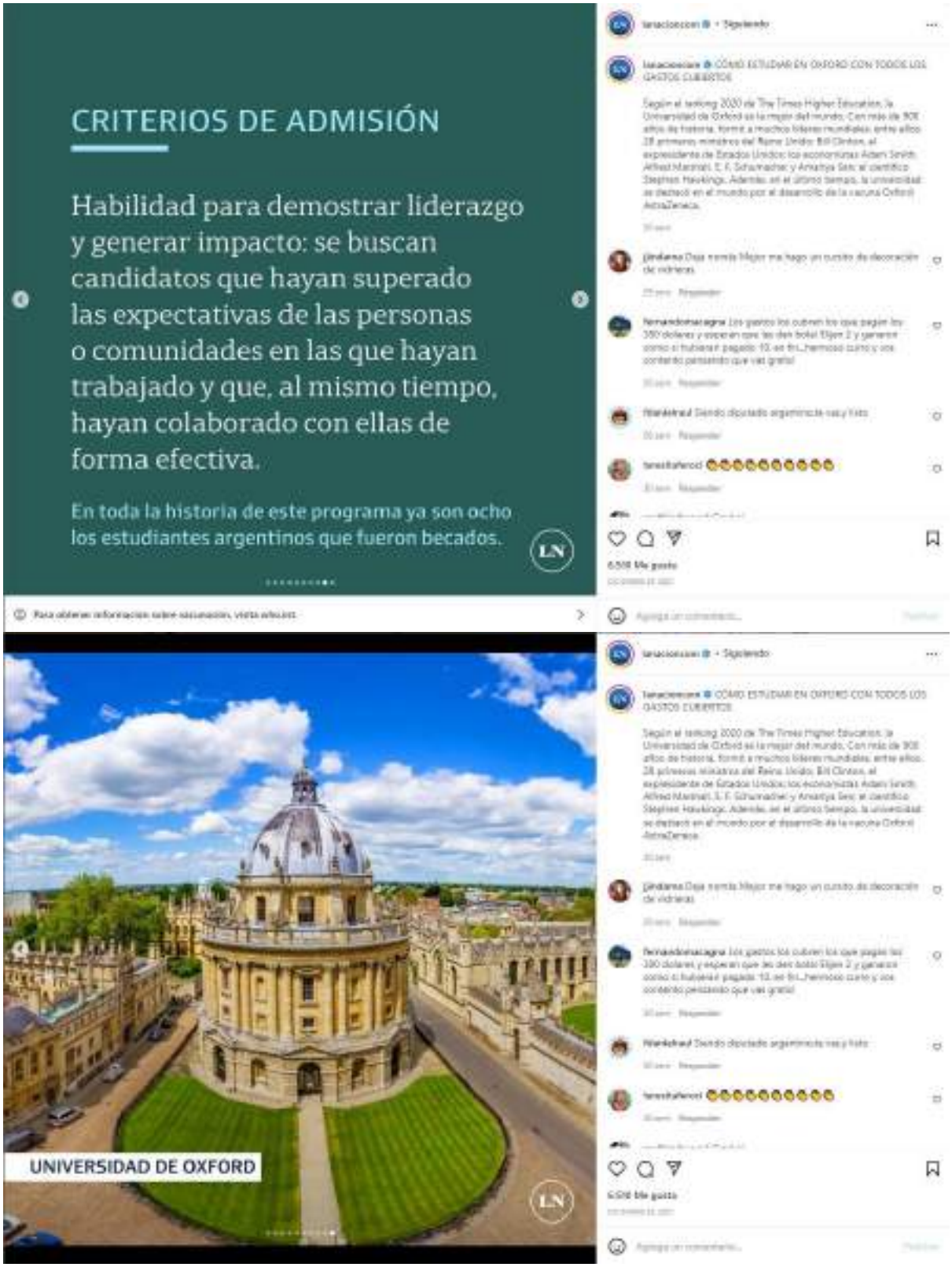
CRITERIOS DE ADMISIÓN
Habilidad para demostrar liderazgo y generar impacto: se buscan candidatos que hayan superado las expectativas de las personas o comunidades en las que hayan trabajado y que, al mismo tiempo, hayan colaborado con ellas de forma efectiva.
En toda la historia de este programa ya son ocho los estudiantes argentinos que fueron becados.
LN
UNIVERSIDAD DE OXFORD

Jueves 06-01-2022

Clarín: CLA-062, CLA-063, CLA-064, CLA-065, CLA-066A, CLA-066B, CLA-066C, CLA-066D, CLA-066E, CLA-066F, CLA-066G, CLA-066H, CLA-066I, CLA-066J, CLA-067, CLA-068, CLA-069, CLA-070, CLA-071, CLA-072, CLA-073, CLA-074.